

IMPLANTAÇÃO

Esc 1:100

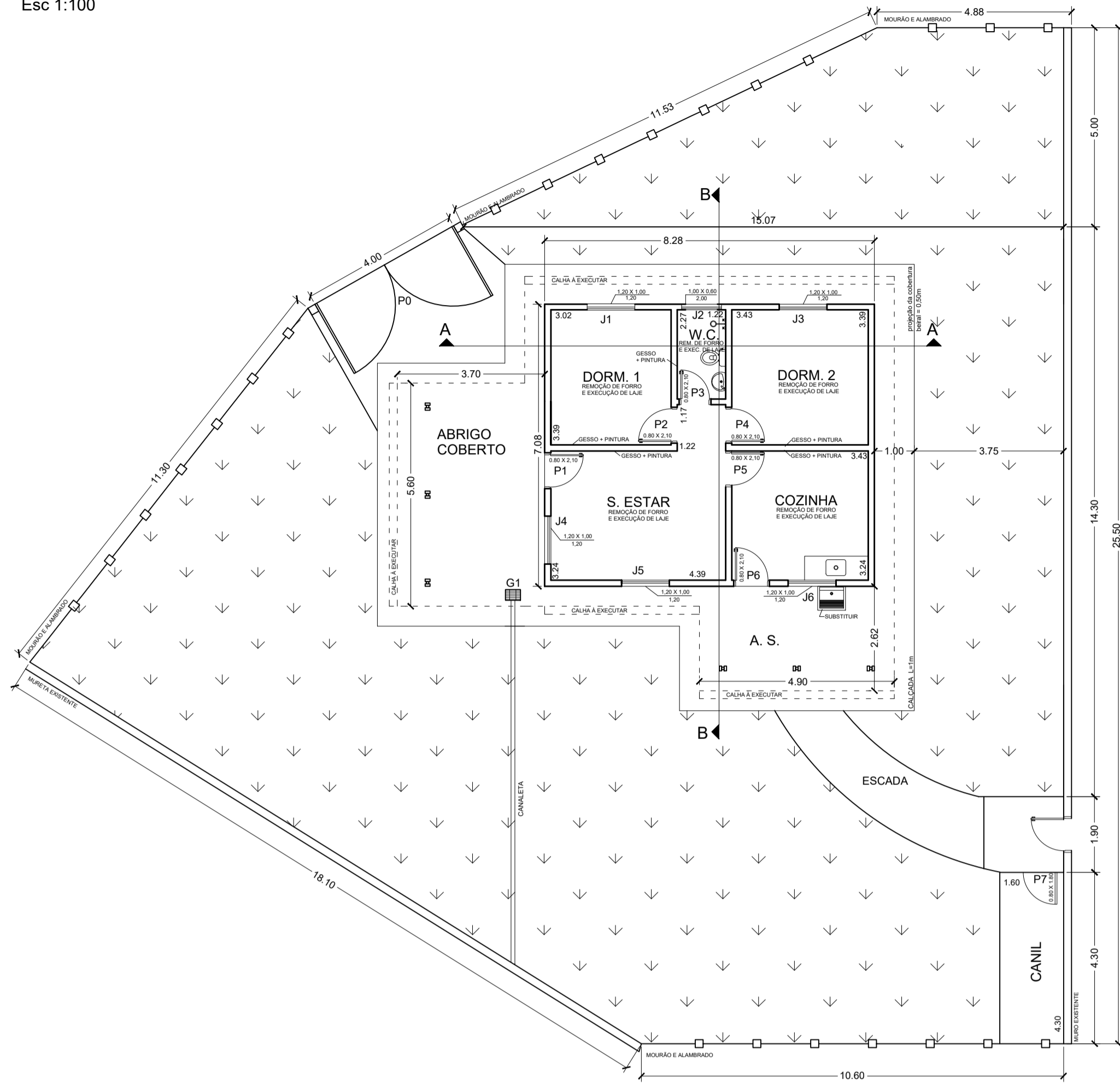

PLANTA BAIXA

Esc 1:50

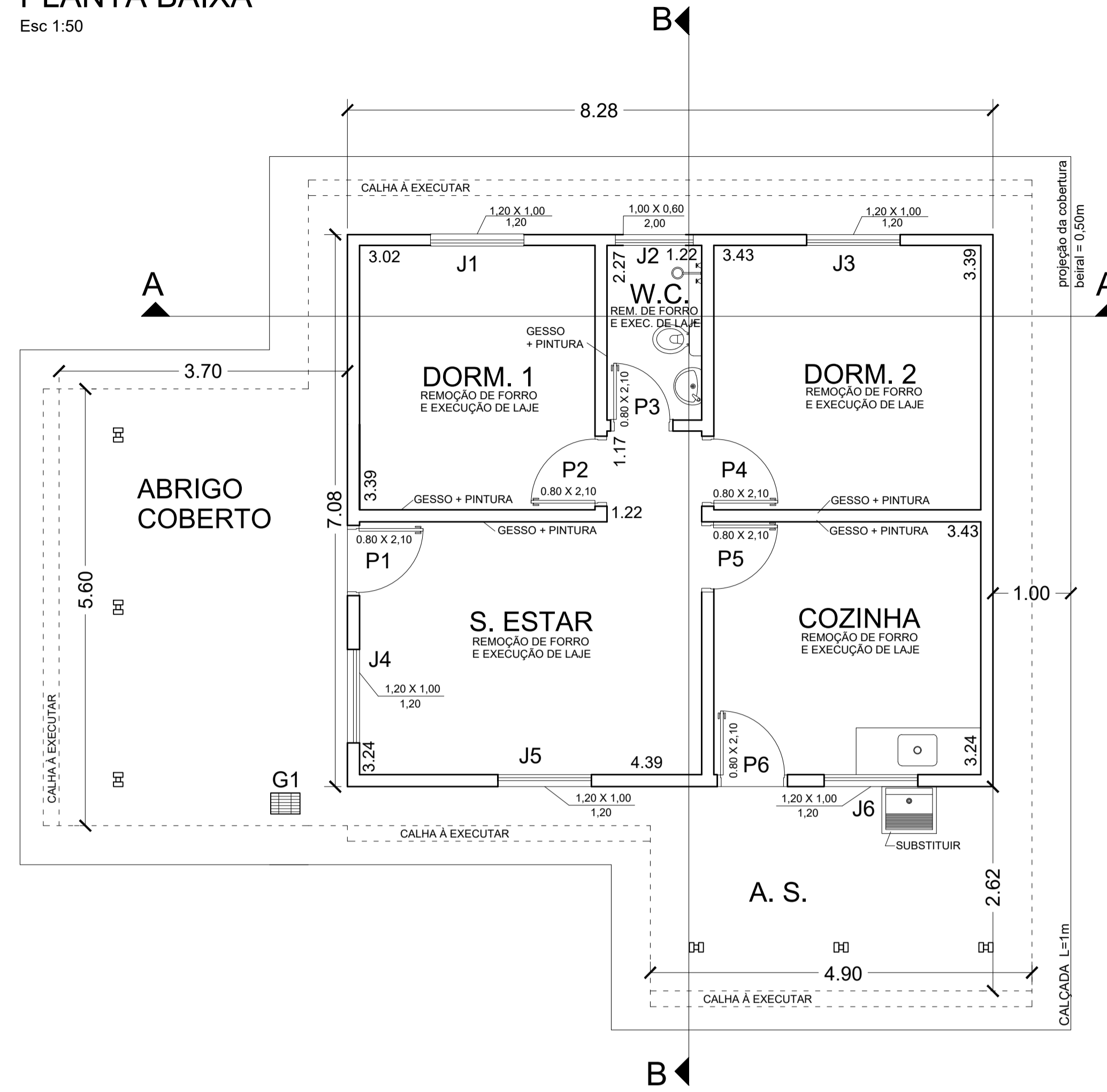

SUBSTITUIR / INSTALAÇÃO	PINTURA
P1 - FOLHA E BATENTE	J1
P2 - FOLHA E BATENTE	J2
P3 - FOLHA	J3
P4 - FOLHA E BATENTE	J4
P5 - FOLHA	J5
P6 - 2 VIDROS + FECHADURA	J6
CHUVEIRO	P7
TANQUE LAVA-ROUPA	
G1 - GRELHA 60X80	
SUBSTITUIR CAIXA D'ÁGUA 500LTs POR CAIXA D'ÁGUA POLIET. 310LTs	

PLANTA DE COBERTURA

Esc 1:50

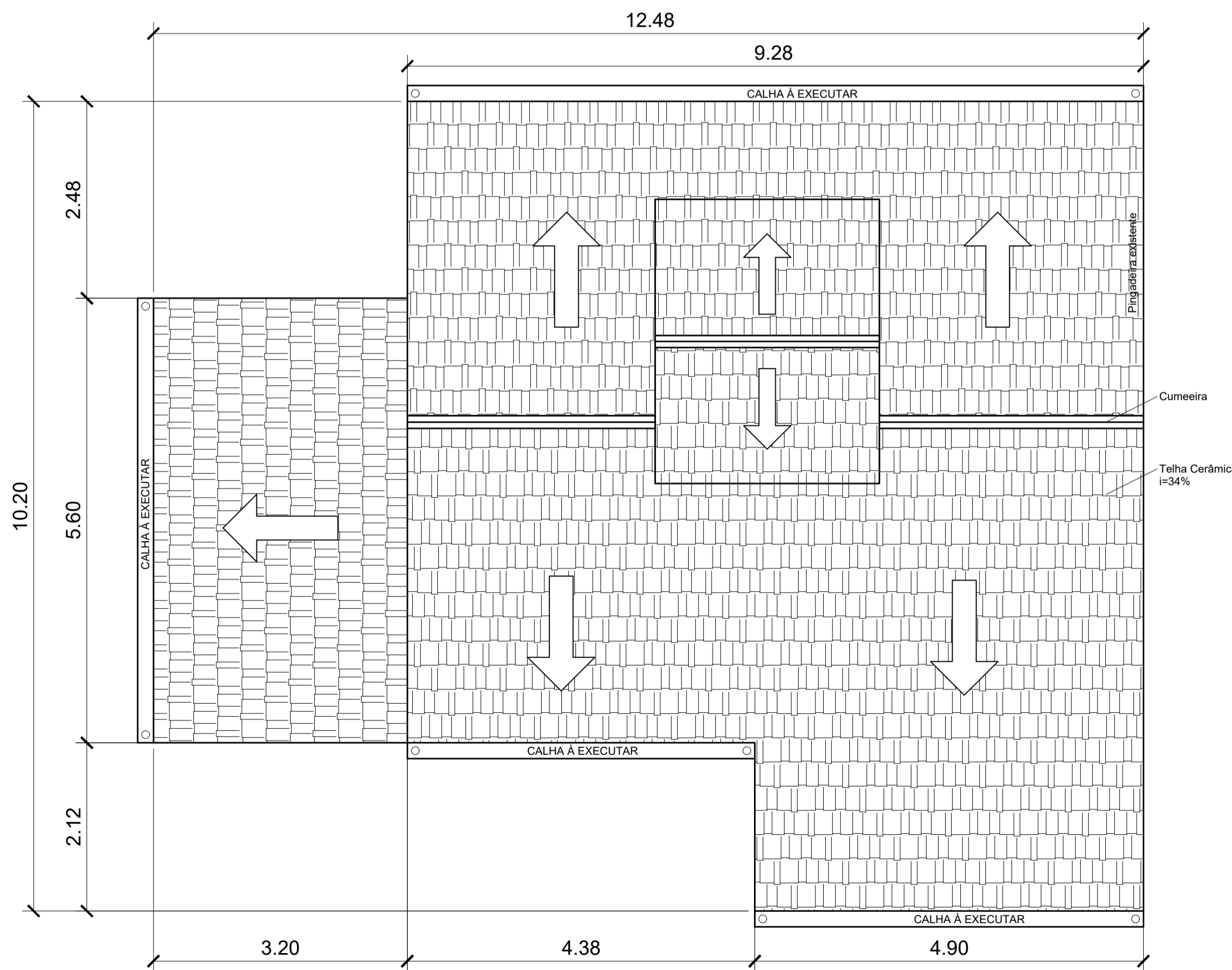

CORTE A-A

Esc 1:50

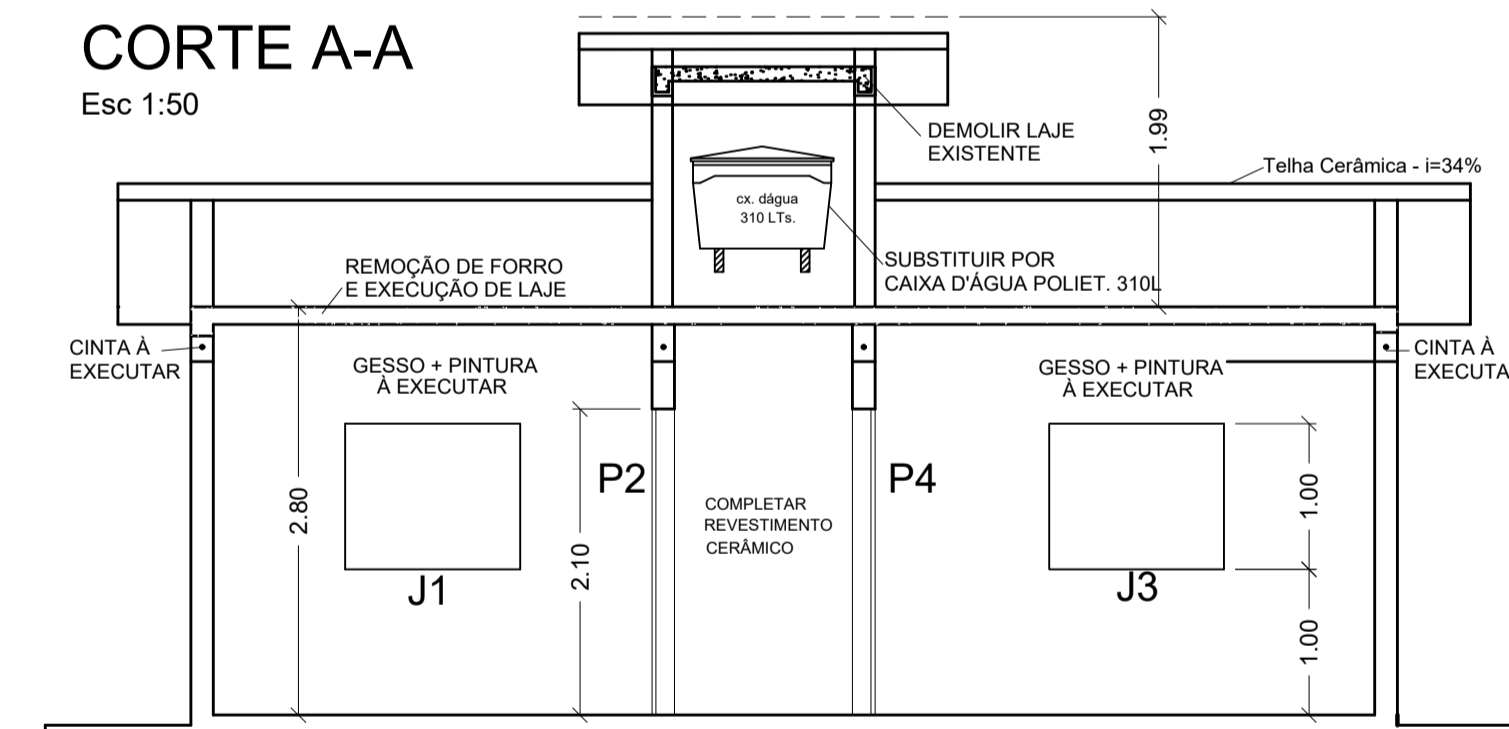

CORTE B-B

Esc 1:50

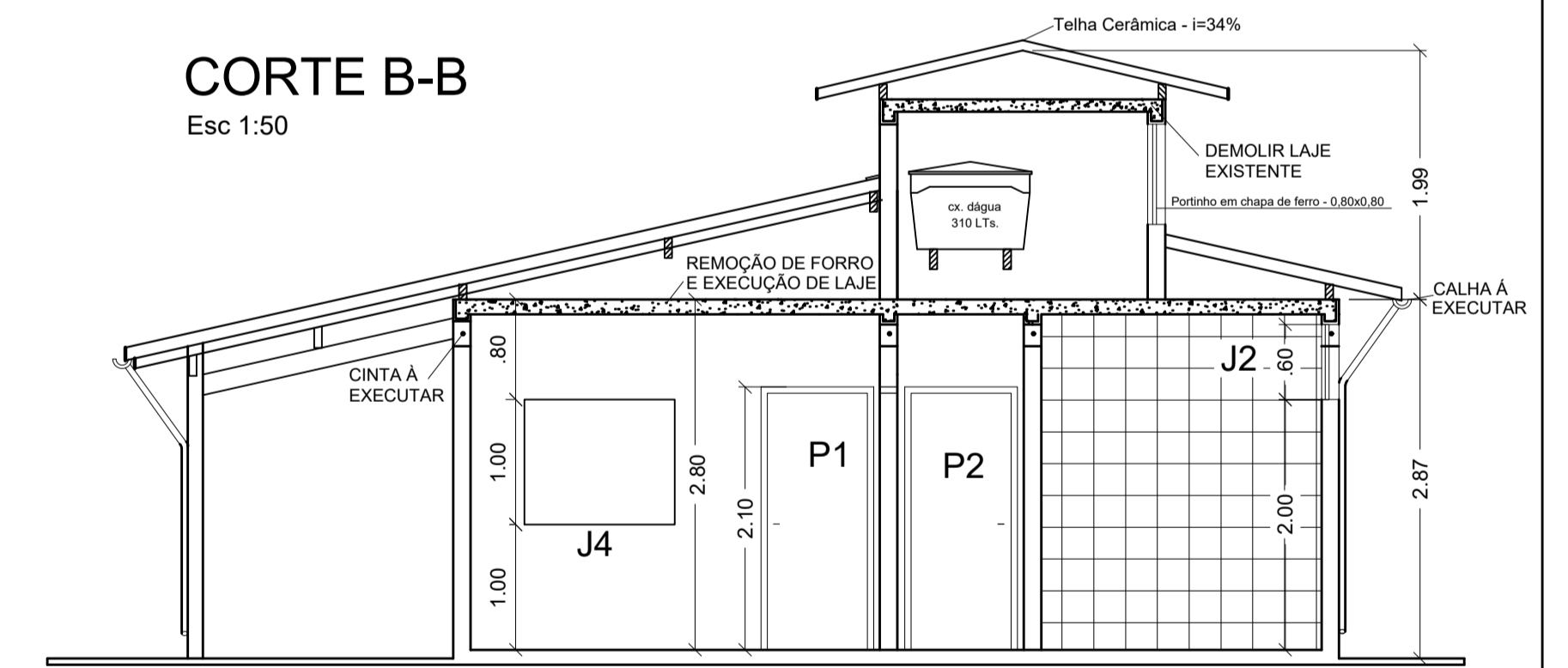

NOTAS

- À Executar:
 - Troca de Folha: P3 e P5
 - Troca de Folha e Batente: P1, P2, P4, P5
 - Troca de Vidro e fechadura: P6
 - Pintura: J1, J2, J3, J4, J5, J6 e P7
 - Revestimento de Gesso e Pintura nas paredes
 - Instalação de Chuveiro
- Substituir:
 - Tanque Lava-Roupa
 - Grelha G1 60x80
- Para execução da cinta de amarração, retirar a última fiada de bloco, fazer amarração na armadura vertical existente, após, proceder o grauteamento.
- Remoção de Ferro e Laje
- Execução de Laje
- Execução de Cinta
- Execução de Calhas

		DAE S/A - ÁGUA E ESGOTO <small>Rod. Vereador Geraldo Dias, nº 1500 - Jundiá - SP www.daejundiá.com.br</small>	
ASSUNTO: REFORMA RESIDÊNCIA R-10			
OBRA:	MANUTENÇÃO CORRETIVA (R-10)	FOLHA:	ÚNICA
END.:	RUA ANDRÉ VIDAL DE NEGREIROS, 235 JUNDIAÍ - SP	DATA:	31/10/2017
ELABORADO:	ENQ. JAIRO L. RIBEIRO	PROJETO:	ENQ. MARIO ALEXANDER
DESENHO:	DOUGLAS CANTUARIANA	SEÇÃO:	SPO
REVISÃO:	GOC	REVISOR:	R.O.