

PLANTA GERAL  
ESCALA: 1/1000

PERFIL LONGITUDINAL  
ESCALA: HORIZONTAL 1/1000  
VERTICAL 1/100

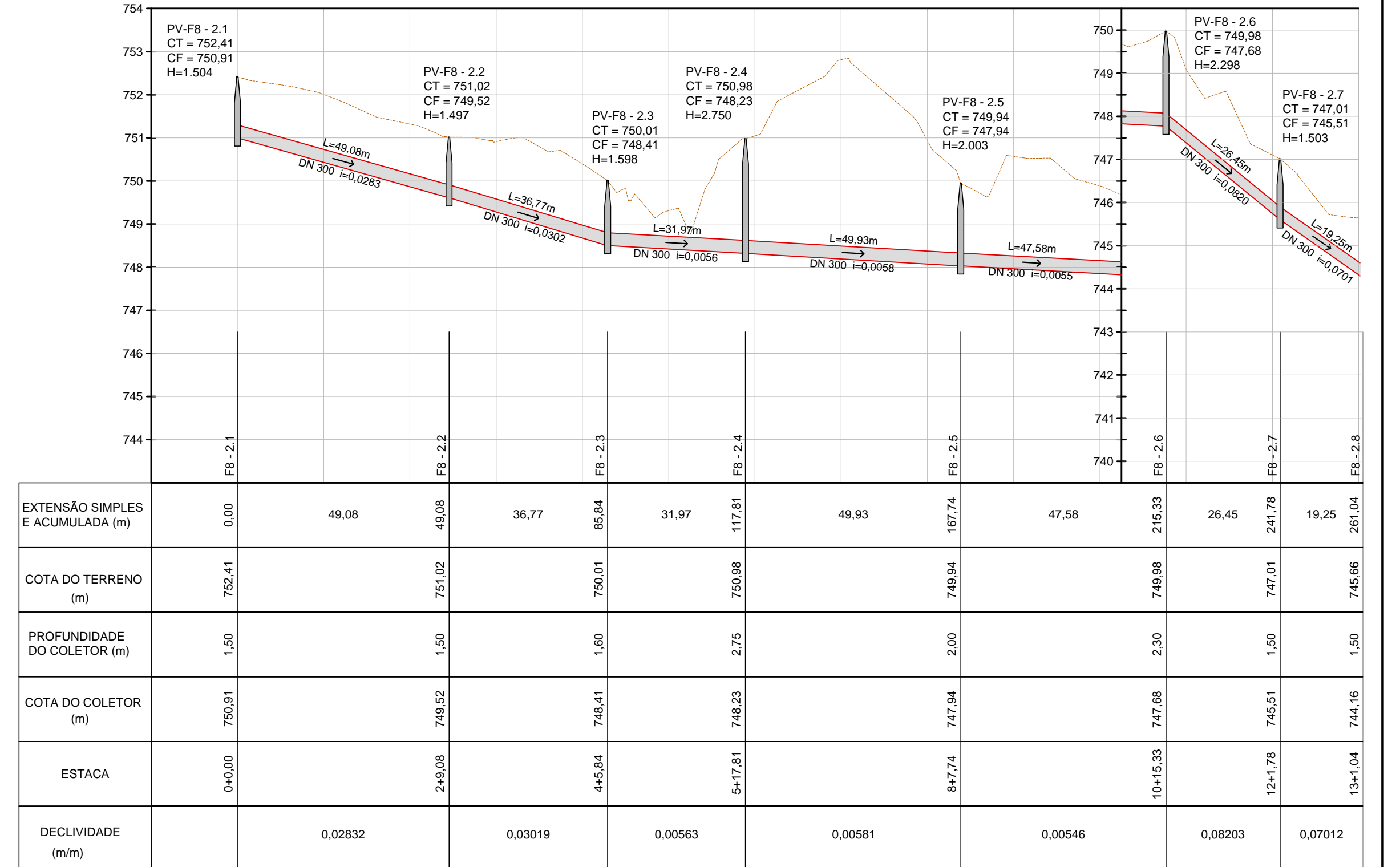
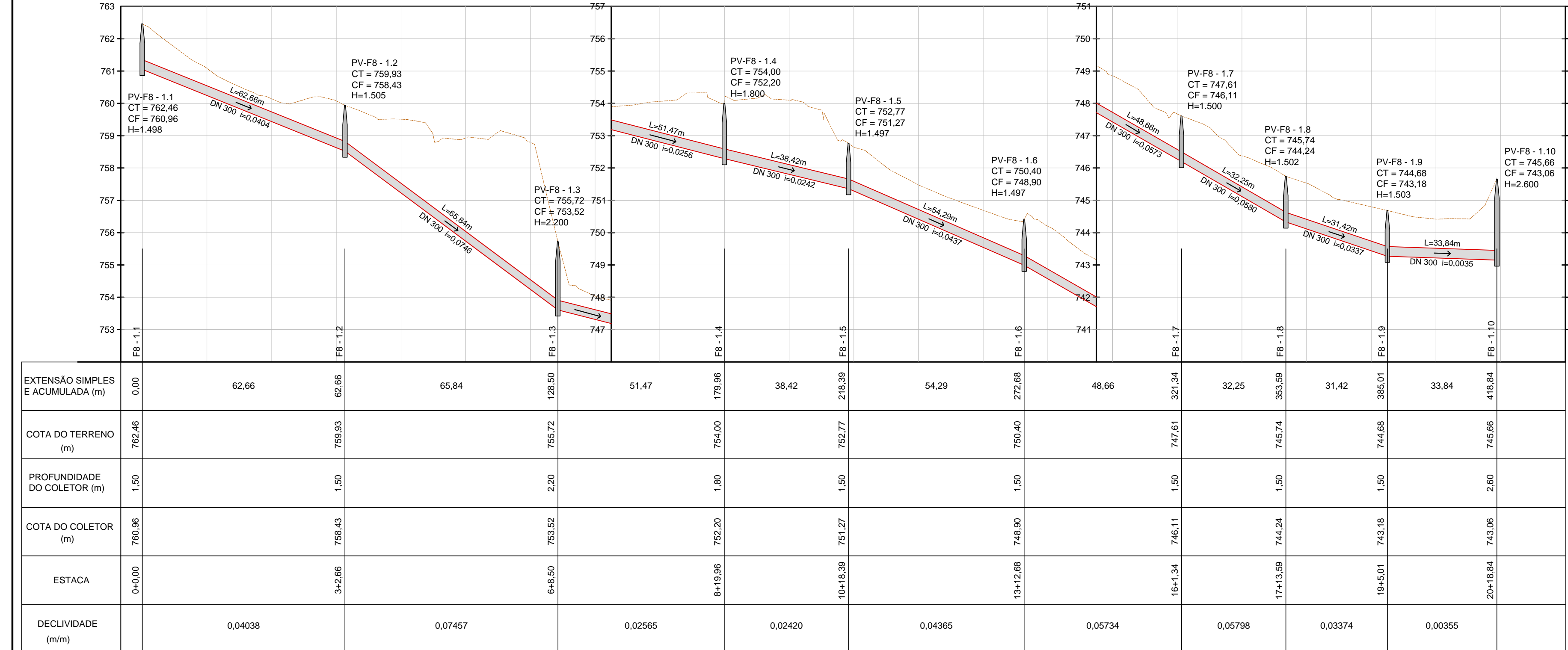

**Convenções:**

Rede Projetada	Linha de Transmissão (LT)	Poste	Brejo
Rede Existente	Área de Proteção Permanente	Curva de Nível	
Cerca	Alinhamento predial	Caixa	PV - Poço de visita
Guia	Rio / Fundo de vale	Ponto de ônibus	PVAP - Poço de visita de água pluvial
Muro	Edificações	Placa de sinalização	PVE - Poço de visita de esgoto
Terreno	Oleoduto	Limite de vegetação	
Alamebrado	Alagado	Árvore	Estaca
Rede de gás	Área de mata	BL - Boca de Lobo	GI - Geratriz inferior
Canaleta	Estrada / caminho	BLE - Boca de Leão	GS - Geratriz Superior
	Faixa não edificante		

**Revisões:**

Nº	DESCRIÇÃO DA REVISÃO	DATA	ADEQUAÇÃO	RESP. TÉCNICO

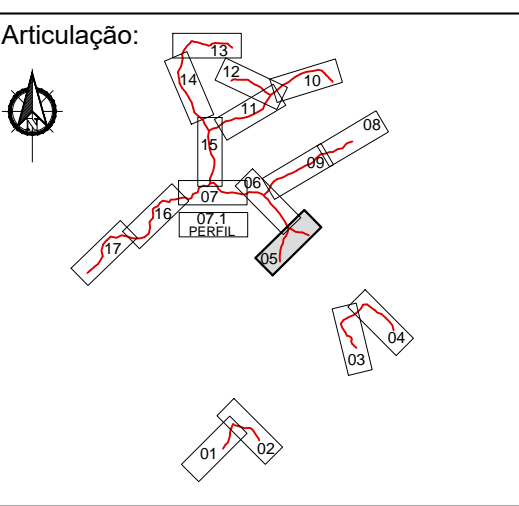
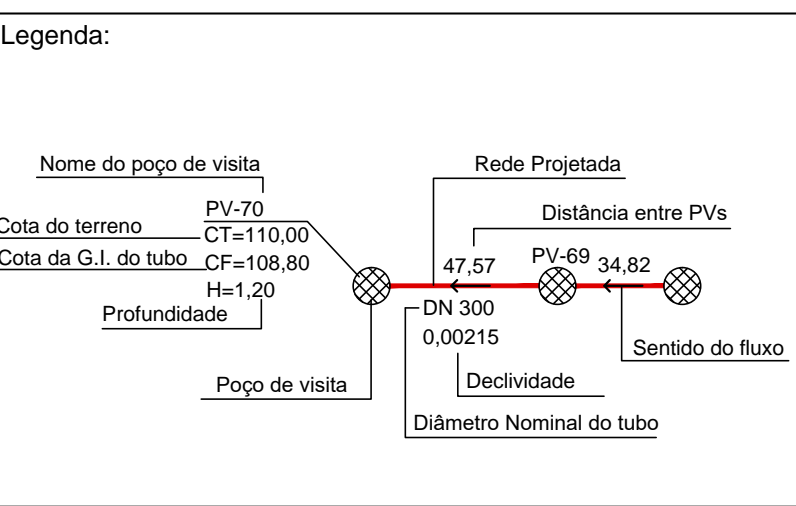

**ASSUNTO:** PROJETO EXECUTIVO - INTERCEPTOR MATO DENTRO BAIRRO RIO ACIMA E MATO DENTRO - JUNDIAÍ / SP  
**PLANTA E PERFIL**

**CONTRATANTE:** DAE S/A - ÁGUA E ESGOTO  
R. Vereador Getúlio, Bos. n.º 1500  
Jundiaí - SP  
www.daejundiai.com.br

**EMPRESA CONTRATADA:** TSENCE Engenharia S/S  
Fone: 11 4526-1322  
tsenge@tsenge.com.br  
www.tsenge.com.br

**COORDENADOR GERAL DO PROJETO:** ALEXANDRE M. SILVA  
**RESPONSÁVEL TÉCNICO PROJETO:** VALTER MAIA

**APROVAÇÃO:**

**RESP. TÉCNICO PROJETO:** HAMILTON FERNANDO SCHEKEL  
CREA N.º SP 000198864  
ART N.º 28927231900012000

**DESENVOLVIMENTO DO DESENHO:** MARIANA SOARES TURBANI  
CREA N.º SP 60703799-9  
ART N.º 28927231900012000

**DATA:** MARÇO/2019  
**ESCALA:** INDICADA

**FOLHA Nº:** 05/18