

PLANTA GERAL
ESCALA: 1/1000

PERFIL LONGITUDINAL
ESCALA: HORIZONTAL 1/1000
VERTICAL 1/100

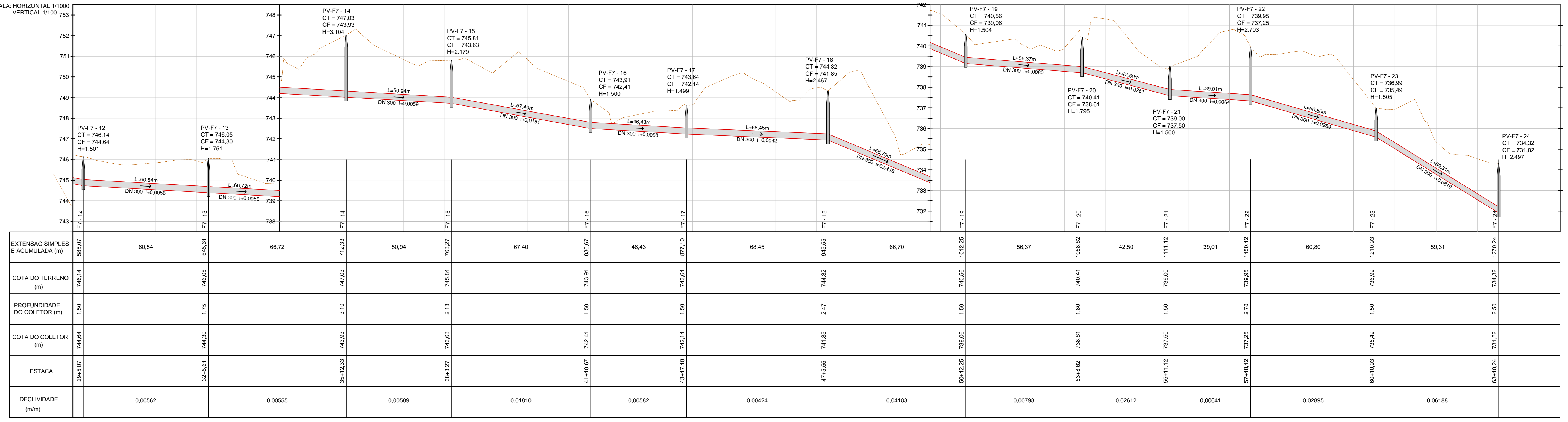

- Convenções:**
- Rede Projetada (Red line)
 - Rede Existente (Green line)
 - Cerca (Dashed line)
 - Guia (Dotted line)
 - Muro (Dashed line)
 - Terreno (Orange line)
 - Alambrado (Dashed line)
 - Rede de gás (Blue line)
 - Canaleta (Dotted line)
 - Linha de Transmissão (LT) (Blue line)
 - Área de Proteção Permanente (Green dashed line)
 - Alinhamento predial (Blue dashed line)
 - Rio / Fundo de vale (Blue line)
 - Edificações (Grey rectangle)
 - Oleoduto (Yellow rectangle)
 - Alagado (Blue hatched area)
 - Área de mata (Green hatched area)
 - Estrada / caminho (Black dashed line)
 - Faixa não edificante (Black dashed line)
 - Poste (Circle with cross)
 - Curva de Nível (Brown line)
 - Caixa (Orange rectangle)
 - Ponto de ônibus (Square with cross)
 - Placa de sinalização (Yellow rectangle)
 - Limite de vegetação (Green dashed line)
 - Árvore (Green circle)
 - BL - Boca de Lobo (Black rectangle)
 - BLE - Boca de Leão (Black rectangle)
 - TB000 Tubulação DN000 (Red line)
 - PV - Poço de visita (Circle with cross)
 - PVAP - Poço de visita de água pluvial (Circle with cross)
 - PVE - Poço de visita de esgoto (Circle with cross)
 - 00 Estaca (Circle with cross)
 - GI Geratriz inferior (Circle with cross)
 - GS Geratriz Superior (Circle with cross)

Revisões:

Nº	DESCRIÇÃO DA REVISÃO	DATA	ADEQUAÇÃO	RESP. TÉCNICO

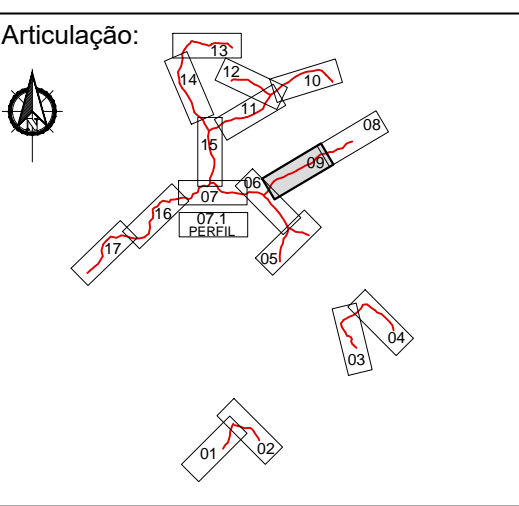
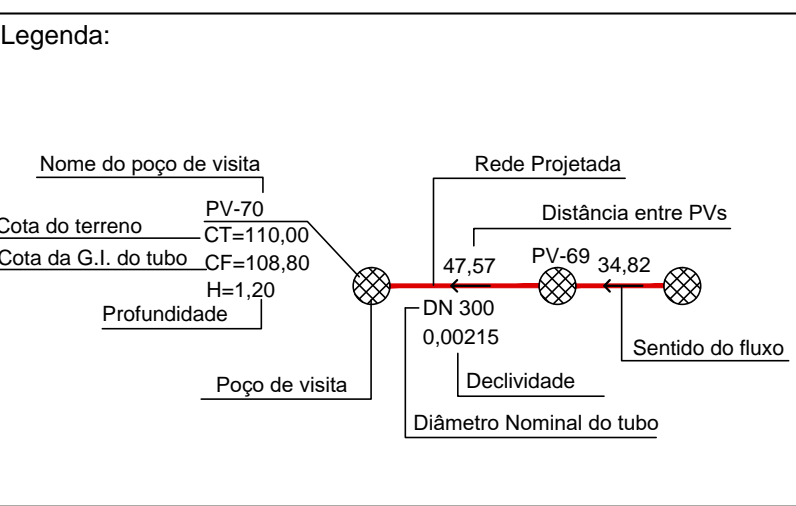

ASSUNTO: PROJETO EXECUTIVO - INTERCEPTOR MATO DENTRO BAIRRO RIO ACIMA E MATO DENTRO - JUNDIAÍ / SP
PLANTA E PERFIL

CONTRATANTE: DAE S/A - ÁGUA E ESGOTO
R. Vereador Gerardo, Bos. n.º 1500 - Jundiaí - SP
www.dae.com.br

EMPRESA CONTRATADA: TSENCE Engenharia S/S
Fone: 11 4526-1322
tsenge@tsenge.com.br
www.tsenge.com.br

COORDENADOR GERAL DO PROJETO: ALEXANDRE M. SILVA
RESPONSÁVEL TÉCNICO DO PROJETO: VALTER MAIA

APROVAÇÃO:

RESP. TÉCNICO PROJETO: HAMILTON FERNANDO SCHEKEL
ART. Nº 28927281/96001206

DESENVOLVIMENTO DO DESENHO: MARIANA SOARES TURBANI
CREA Nº SP 60703579-9

ESCALA: INDICADA

DATA: MARÇO/2019

FOLHA Nº: 09/18