

PLANTA SETOR D-18  
ESCALA: 1:1000

OBSERVAÇÃO:  
1. Do PV-10 ao PV-26, contidos nesta folha, a rede é existente.

**Convenções:**

	Interceptor		Linha de Transmissão (LT)		Rede Coletora Existente
	Rede Coletora		Área de Proteção Permanente		Poste
	Linha de Recalque		Alinhamento predial		MRRN
	Cerca		Rio / Fundo de vale		Caixa
	Meio Fio		Talude		Parada de ônibus
	Muro		Edificações		Placa de sinalização
	Terreno		Oleoduto		Árvore
	Curva de Nível		Alagado		BL - Boca de Lobo
	Água Fria		Área de mata		
	Rede de gás		Manilha		
	Canaleta (CLT)				

	Ponto de ligação predial (Projetado)
CT	Cota do terreno
ACP	Acesso pedestre
TB000	Tubulação DN000
00	Estaca
GI	Geratriz inferior
TIL	Tê de Inspeção e Limpeza

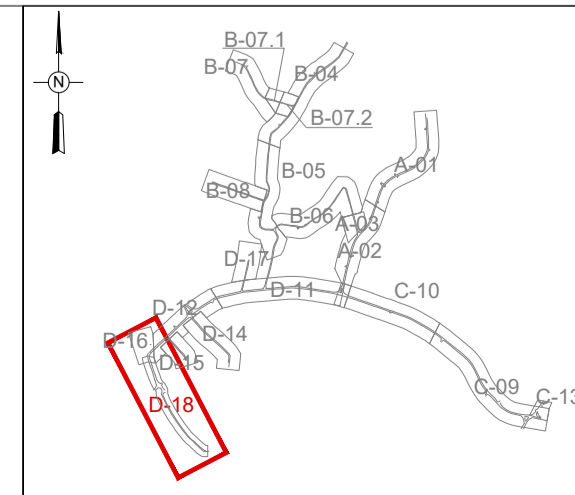
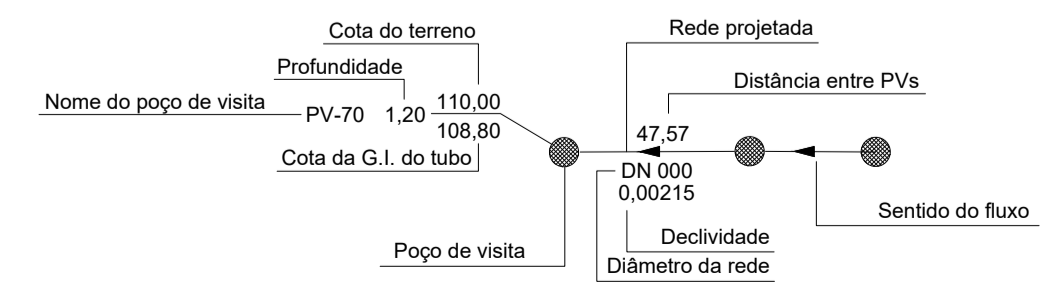

Articulação	
Setor	Folha
A-01	01
A-02	02
A-03	03
B-04	04 e 04
B-05	05
B-06	06
B-07	07
B-07.1	07
B-07.2	07
B-08	08
C-09	09
C-10	10
D-11	11
D-12	12
D-13	13
D-14	13
D-15	13
D-16	14
D-17	14
D-18	15

Nº		DESCRIÇÃO DA REVISÃO	DATA	ADEQUAÇÃO	RESP. TÉCNICO
<b>DAE - DEPARTAMENTO DE ÁGUA E ESGOTO DE JUNDIAÍ-SP</b>					
MUNICÍPIO/SISTEMA:		<b>JUNDIAÍ - SÃO PAULO</b>		FOLHA Nº: <b>15/18</b>	
PROJETO/FASE CONSTRUTIVA:		<b>BAIRO POSTE</b>		DATA: 11/11/2016	
PROJETO EXECUTIVO - REDE COLETORA DE ESGOTO - SETOR D-18		PLANTA DA REDE EXISTENTE		ESCALA: Indicada	
CONTRATANTE:				EMPRESA CONTRATADA	
COORDENADOR GERAL DO PROJETO:		DESENVOLVIMENTO DO DESENHO		DESENVOLVIMENTO DO DESENHO	
Rogério Bini Santiago		CREA Nº: SP 008546114/0		Higo Jardel Pasto	
RESP. TÉCNICO PROJETO:		ADEQUAÇÃO DO DESENHO		ADEQUAÇÃO DO DESENHO	
Valter Maia		CREA Nº: PR 127.328/D		Valter Maia	
CREA Nº: SP 08814109/D		CREA Nº:		CREA Nº: SP 08814109/D	
SES-PEXE-DE-RCEPOSTE-HD-001-R3					