

Extensão horizontal e acumulada (m)	0,00	50,00	50,00	59,42	59,89	60,46	59,16	388,33
Cota do terreno (m)	733,20	733,23	731,11	726,44	724,23	712,43	703,45	697,22
Cota da geratriz inferior da tubulação (m)	731,95	730,39	729,81	726,46	722,73	710,73	703,45	697,22
Profundidade da tubulação (m)	2,28	2,84	1,30	0,00	1,51	1,70	0,00	0,00
Declividade (m/m)		0,0777		0,1158		0,1343		0,1607
Material / Diâmetro (mm)								
Escoramento								
Tipo de Pavimento								
Tipo de sinalização								

PERFIL LONGITUDINAL SETOR B-08
ESCALA: HOR: 1:1.000 / VER: 1:100

- Convenções:**
- Interceptor
 - Rede Coletora
 - Linha de Recalque
 - Cerca
 - Meio Fio
 - Muro
 - Terreno
 - Curva de Nível
 - Água Fria
 - Rede de gás
 - Canaleta (CLT)
 - Linha de Transmissão (LT)
 - Área de Proteção Permanente
 - Rio / Fundo de vale
 - Talude
 - Edificações
 - Oleoduto
 - Alagado
 - Área de mata
 - Manilha
 - Rede Coletora Existente
 - Poste
 - MRRN
 - Caixa
 - Parada de ônibus
 - Placa de sinalização
 - Árvore
 - BL - Boca de Lobo
 - Ponto de ligação predial (Projetado)
 - CT Cota do terreno
 - ACP Acesso pedestre
 - TB000 Tubulação DN000
 - 00 Estaca
 - GI Geratriz inferior
 - TIL Tê de Inspeção e Limpeza

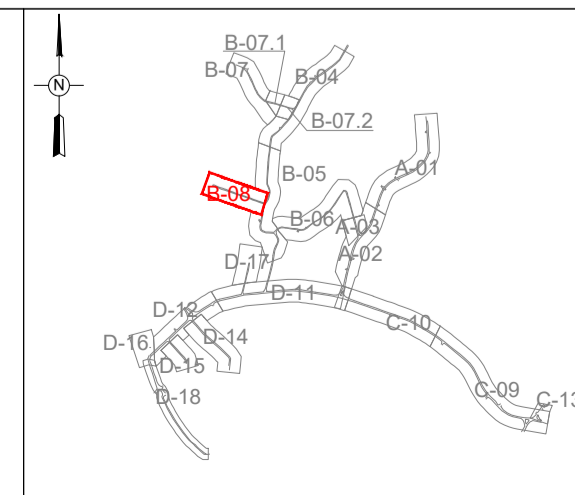
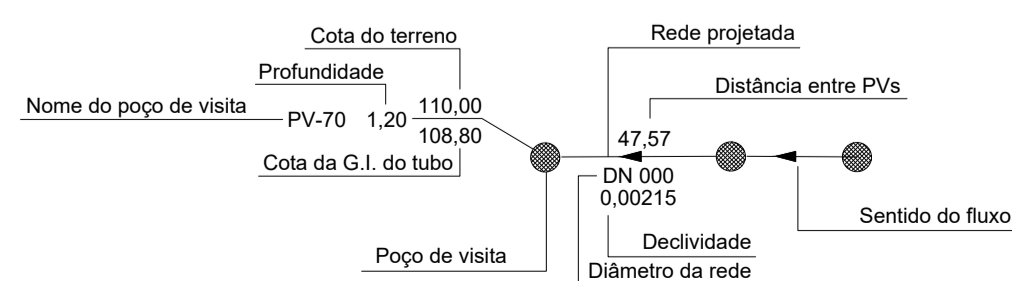

Articulação	Setor	Folha
A-01	01	01
A-02	02	02
A-03	03	03
A-04	04	04
A-05	05	05
A-06	06	06
A-07	07	07
A-08	08	08
A-09	09	09
A-10	10	10
A-11	11	11
A-12	12	12
A-13	13	13
A-14	14	14
A-15	15	15
A-16	16	16
A-17	17	17
A-18	18	18
A-19	19	19
A-20	20	20

Nº	DESCRIÇÃO DA REVISÃO	DATA	ADQUAÇÃO	RESP. TÉCNICO
DAE - DEPARTAMENTO DE ÁGUA E ESGOTO DE JUNDIAÍ-SP				
MUNICÍPIO/SISTEMA:		FOLHA Nº:		
JUNDIAÍ - SÃO PAULO		08/18		
PROJETUÁRIO/CONTRATADA:		DATA:		
BAIRRO POSTE		11/11/2016		
PROJETO EXECUTIVO - REDE COLETORA DE ESGOTO		ESCALA:		
SETORES B-08 - PLANTA E PERFIL		Indicada		
CONTRATANTE:				
COORDENADOR GERAL DO PROJETO:		DESENVOLVIMENTO DO DESENHO		
Rogério Bini Santiago		Antonieta Costa da Costa		
CREA Nº: SP 0684491-14-0		CREA Nº: PR 19.295/D		
RESP. TÉCNICO PROJETO:		ADEQUAÇÃO DO DESENHO		
Valter Maia		Higo Jardel Pastore		
CREA Nº: SP 068114-03-0		CREA Nº: PR 127.329/D		
PROJUNTO ELETRÔNICO				
SES-PEXE-DE-RCEPOSTE-HD-001-R3				