

ANEXO VI – TERMO DE REFERÊNCIA

TERMO DE REFERÊNCIA PARA CONTRATAÇÃO DE EMPRESA ESPECIALIZADA NO FORNECIMENTO E INSTALAÇÃO DE GRAMA SINTÉTICA EM QUADRA DE FUTEBOL SOCIETY NA EXTENSÃO DO PARQUE DA CIDADE

I. Justificativa

A implantação da extensão do Parque da Cidade vem ao encontro dos anseios da população e poder público de Jundiaí, em relação à criação de um espaço dotado de equipamentos de lazer, cultura e educação, em um contexto de preservação ambiental às margens do principal manancial de abastecimento municipal.

Trata-se de uma iniciativa bem vista aos olhos dos órgãos ambientais, que trará inúmeros benefícios à municipalidade além de expressivos ganhos ao meio ambiente, fazendo com que os frequentadores se apropriem do espaço como algo além de simplesmente recreativo também se prestando às boas práticas de educação ambiental.

II. Objeto

O presente Termo de Referência tem como objeto a contratação de empresa especializada no fornecimento e instalação de grama sintética em quadra de futebol society na extensão do Parque da Cidade.

III. Especificações Técnicas

O presente Termo de Referência, tem como objetivo final o fornecimento e instalação de grama sintética em duas quadras de futebol society, com dimensões 17,50m X 30,00m, totalizando uma área de 525,00m² (por quadra).

Para tanto, os serviços a serem prestados compreendem o fornecimento de grama sintética e todos os componentes necessários para sua instalação, bem como a mão de obra especializada, conforme descrição abaixo.

ITEM	DESCRIÇÃO TÉCNICA	UNID.	QUANT.
01	GRAMA SINTÉTICA ESPORTIVA NA COR VERDE. Rolos de grama sintética, fabricada em polietileno, com tipo de fio monofilamento, proteção contra raios UV, altura mínima de 52mm e máxima de 55mm, com manta de polipropileno com proteção em látex, Dtex entre 8.000 a 11.000 e tela/base dupla (base reforçada).	m ²	1.100,00
02	FAIXAS LATERAIS DE GRAMA SINTÉTICA ESPORTIVA NA COR BRANCA. Fabricada em polietileno, com tipo de fio monofilamento, proteção contra raios UV, altura de a 52mm, com manta de polipropileno com proteção em látex, Dtex 8.000 e tela dupla.	m ²	50,00
03	INSTALAÇÃO DA GRAMA E MONTAGEM DA QUADRA Fornecimento dos materiais e mão de obra necessários: cola PU, tape (30cm) e borracha. Inclui corte, acabamento e soldagem dos rolos de grama sintética com cola bicomponente. Borracha (grânulos)	Kg/m ²	14,00

IV. Local de Entrega

A entrega e instalação dos materiais será feita no endereço situado entre a Rodovia João Cereser (Km 64), a avenida Navarro de Andrade e a Represa de Acumulação do Rio Jundiaí-Mirim, Jundiaí-SP.

A CONTRATADA deverá se responsabilizar pela entrega e instalação da grama sintética no local acordado.



Figura 1. Área de extensão do Parque da Cidade (hachura laranja) (Imagem Google Earth Pro - Abril/2019). Coordenadas UTM: N= 7.437.517m e E= 305.374m. DATUM SIRGAS 2000 / UTM - Fuso 23S.

V. Responsabilidade Técnica

A fiscalização durante a entrega e montagem será feita pela CONTRATANTE, cabendo à CONTRATADA, designar, responsável técnico para acompanhar a entrega e a instalação.

V. Prazo

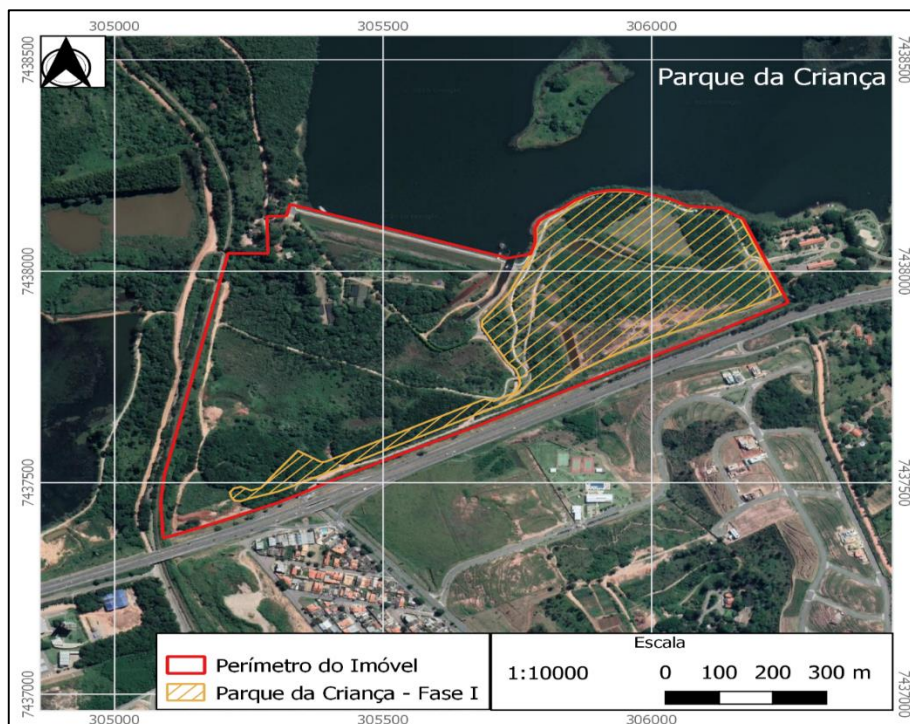
A entrega e a instalação deverão ocorrer em um prazo de 30 (trinta) dias, contados a partir da assinatura da Ordem de Serviço.

VI. Pagamento

O pagamento será feito em parcela única, após comprovação de entrega e instalação de todos itens descritos no item III do presente Termo de Referência.

VII. Modalidade

A presente licitação se dará pelo MENOR PREÇO GLOBAL, dentro das especificações descritas no Item III.