

PERFIL DA REDE - ESCALA H: 1:1000 E VERTICAL 1:100

DETALHE DA VALA:

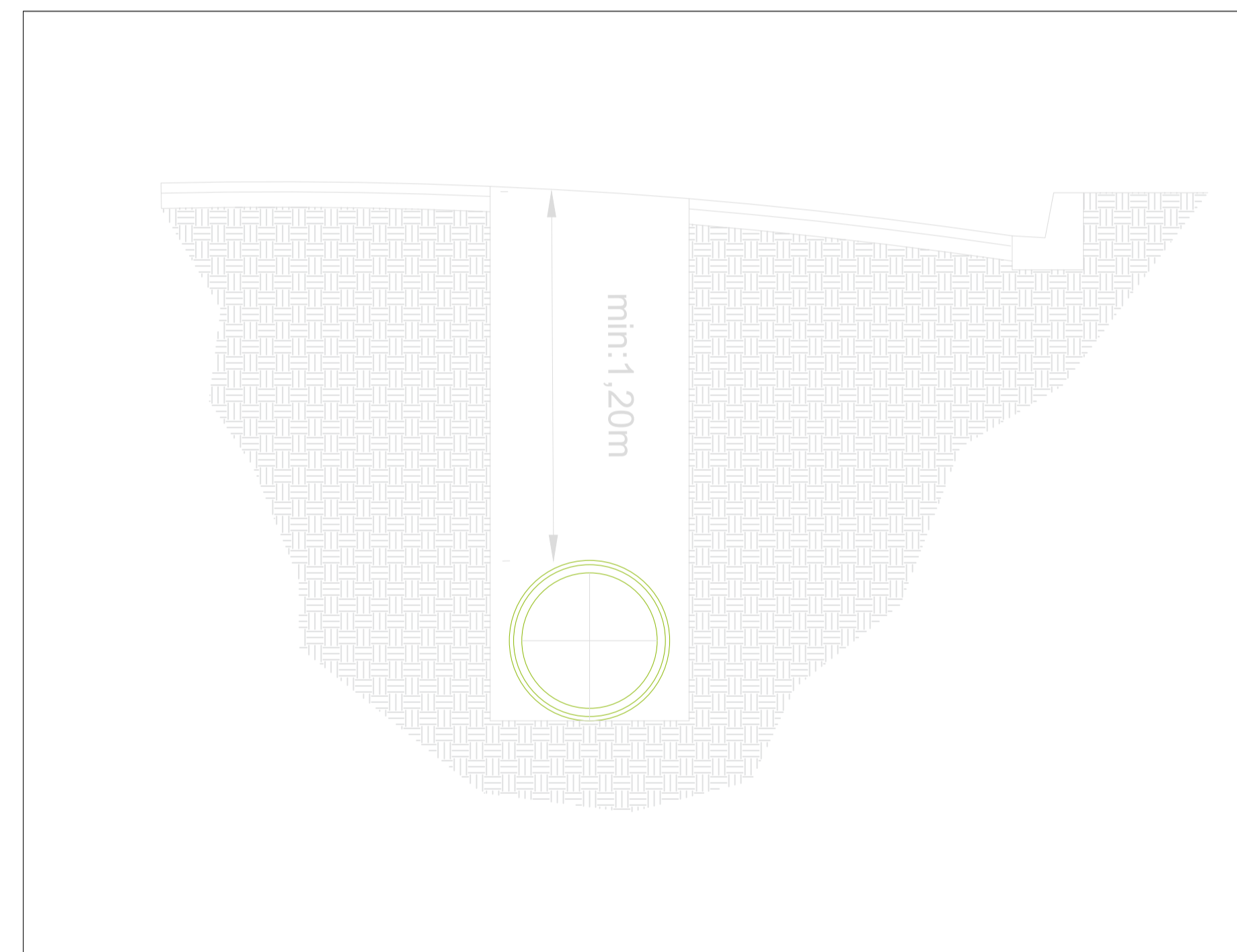

CAIXA DE VALVULAS DE 150 A 600 mm

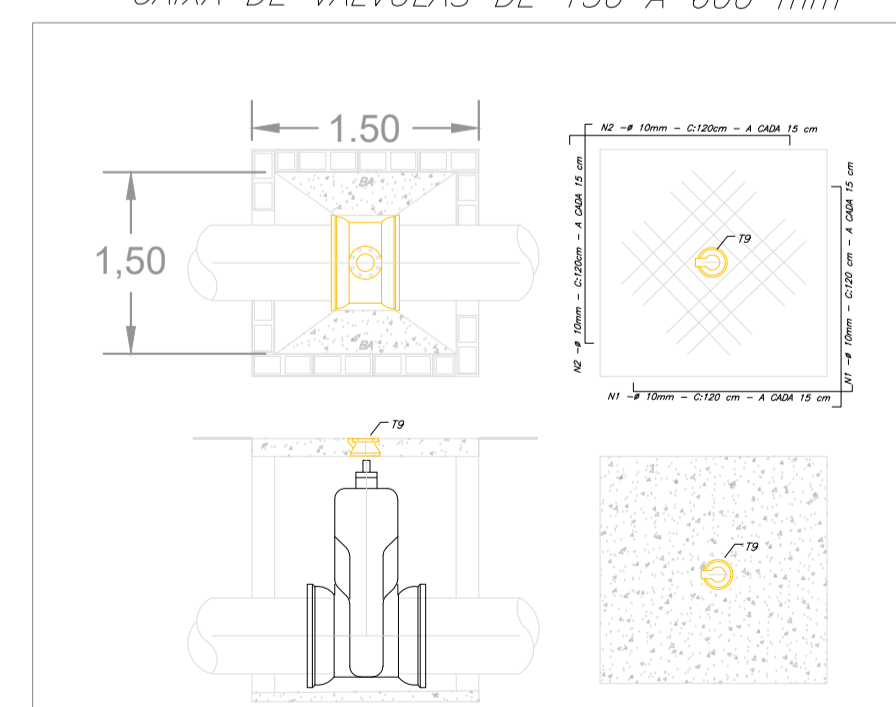

DET.6 - ESC: 1:20

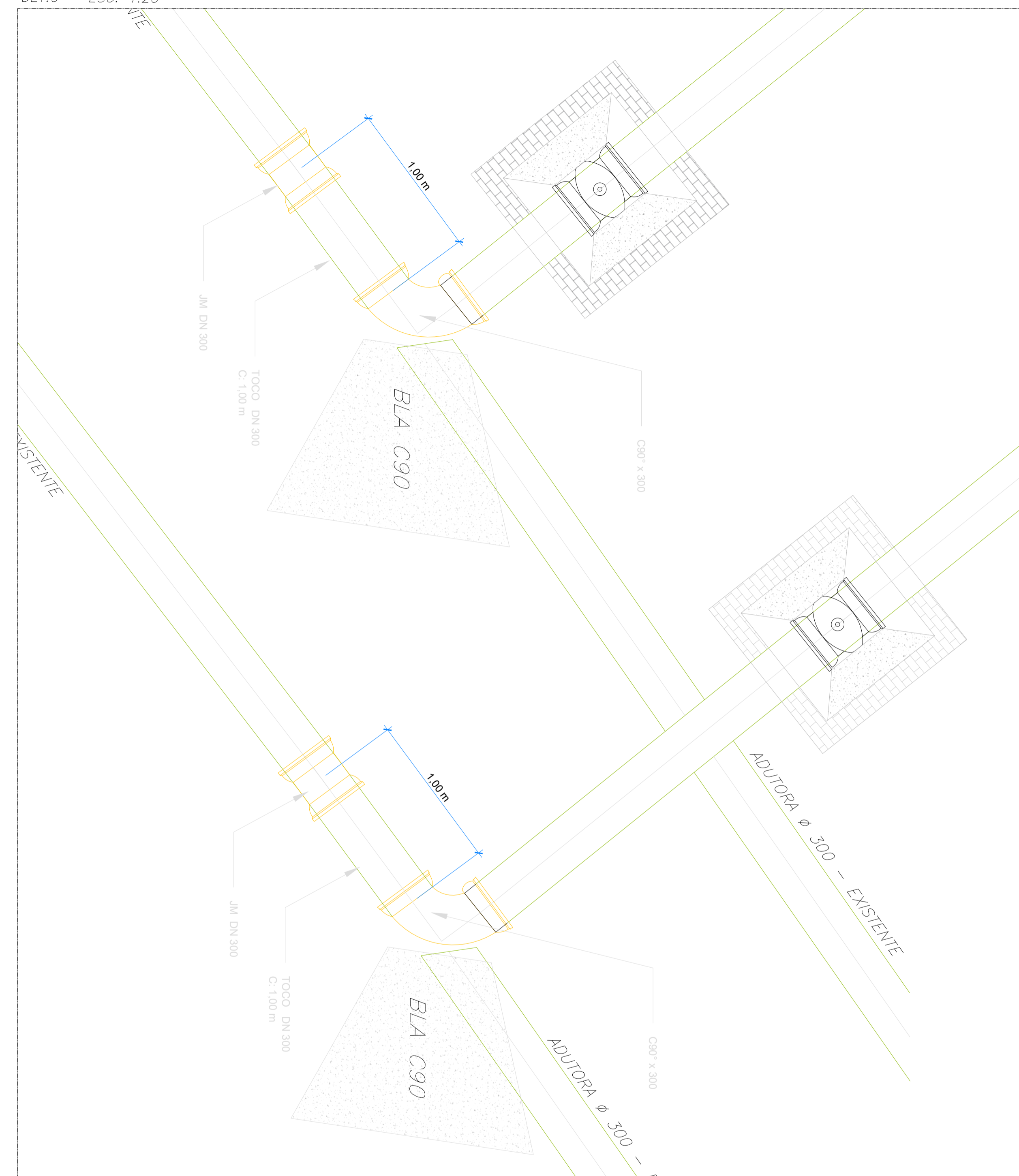

LEGENDA:

	FAIXA DE DOMINIO PROJETADA
	FAIXA NÃO EDIFICANTE
	ADUTORA DN 300mm AB - EXECUTAR
	ADUTORA DN 300mm DESATIVAR

NOTAS:

1. PREVER A CONSULTA AOS CADASTROS DA DAE / COMGAS P.M.J. GALERIAS
2. EXECUTAR ANTES DAS ESCAVAÇÕES AS SONDAGENS DAS INTERFERÊNCIAS
3. TODOS OS EVENTUAIS DANOS AS INSTALAÇÕES SERÃO DE RESPONSABILIDADE DA CONTRATADA/EXECUTORA

REV 01 - UNJ - 11.04.2018 - ATEDIMENTO AO C-CRB-DAE-0202-19

		DAE S/A - ÁGUA E ESGOTO <small>Rod. Vereador Geraldo Dias, nº 1500 - Jundiá - SP www.daejundiai.com.br</small>	
PROJETO BÁSICO DE ADUTORAS DE ÁGUA BRUTA			
OBRAS: TRECHO 2 - RODOVIA JOÃO CERESER (SP360) - KM 63+369 REMANEJAMENTO ADUTORA DE ÁGUA BRUTA DN 300mm			FOLHA: 2 de 2
END.: RUA ALICE B. BENACHO // RUA JORGE MARQUESIM PQ. DA REPRESA - JUNDIAÍ/SP			DATA: 21.11.2018 ESCALA: 1:500 DET: 1:50
RESP. TÉCNICO: ROGERIO B. SANTIAGO CREA:	PROJETO: ENG. ULISSÉS NICIOLI JR. EXAMIN. TOPOG.: ROTADASBANDEIRAS ASS.:	DESENHO: UNJ NÚMERO:	SEÇÃO: SOA GERÊNCIA: GOA REVISÃO: 07