

CONVENÇÕES:

PLANTA

- REDE COLETORA PROJETADA
- REDE COLETORA EXISTENTE
- REDE COLETORA EXISTENTE A DESATIVAR
- POÇO DE VISITA (PV) PROJETADO
- POÇO DE VISITA (PV) COM DG
- FAIXA DE SERVIÇÃO

PERFIL

- REDE COLETORA PROJETADA
- TERRENO
- GAP EXISTENTE
- TUBULAÇÃO DE ÁGUA
- TUBULAÇÃO DE ESGOTO
- TUBULAÇÃO DE GAS

EMBARCAMENTO

- SIMPLES - S (AREIA) COM LASTRO - L (AREIA E BRITA) COM LASTRO, LAJE E BERÇO - LLB
- SIMPLES COM AREIA E COM TROCA DE SOLO- SCTS
- PONTELEAMENTO - P
- DESCONTÍNUO - D
- CONTÍNUO - C
- ESPECIAL - E
- METÁLICO - M
- BOMBAS SUBMERSÍVEIS - BS
- FONTERAS FILTRANTES - PF
- POÇO INJETOR - I
- SEM REBAIXAMENTO OU ESGOTAMENTO - SR

Revisões:

Nº	DESCRIÇÃO DA REVISÃO	DATA	ADQUAÇÃO	RESP. TÉCNICO
0	EMISSÃO INICIAL	05/2020	RUBIA K.	HAMILTON F. SCHENKEL
1	REVISÃO GERAL - ELEVATÓRIA E LINHA DE RECALQUE	08/2020	RUBIA K.	HAMILTON F. SCHENKEL
2	CONFORME COMENTÁRIOS DAE	11/2020	RUBIA K.	HAMILTON F. SCHENKEL

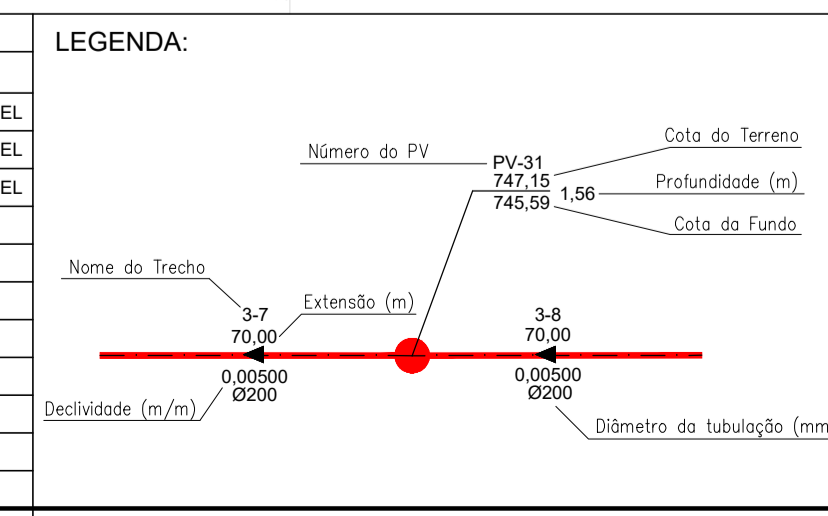

OBSERVAÇÃO:

"OS DANOS CAUSADOS ÀS INSTALAÇÕES SUBTERRÂNEAS SERÃO DE INTEIRA RESPONSABILIDADE DA EXECUTORA DAS OBRAS, INDEPENDENTE DA INTERFERÊNCIA CONSTAR OU NÃO NOS DESENHOS DOS PROJETOS. TODAS AS INTERFERÊNCIAS DEVERÃO SER CONFIRMADAS JUNTO AS CONCESSIONÁRIAS POR OCASIÃO DA OBRA"

ASSUNTO: PROJETO EXECUTIVO - REDE COLETORA DE ESGOTO BAIRRO BOM JARDIM - JUNDIAÍ / SP

REDE COLETORA DE ESGOTOS - PLANTA GERAL

CONTRATANTE: DAE S/A - ÁGUA E ESGOTO

EMPRESA CONTRATADA: CONSÓRCIO TG

COORDENADOR GERAL DO PROJETO: ALEXANDRE M. SILVA

RESPONSÁVEL TÉCNICO PROJETO: VALTER MÁIA

APROVAÇÃO:

CO-RESP. TÉCNICO PROJETO: LEONARDO P. LORENZO

RESPONSÁVEL TÉCNICO PROJETO: HAMILTON FERNANDO SCHENKEL

ESCALA: 1:2500

DATA: MAIO/2020

FOLHA Nº: 02/11

REVISÃO: 2