



## RELATÓRIO FOTOGRÁFICO

<b>Unidade</b>	<b>UNIDADES DESCENTRALIZADAS E POSTOS DE ATENDIMENTO</b>
<b>Local</b>	<i>UNIDADE NORTE – RUA HUGSON, 50 UNIDADE OESTE – AV. JOSÉ BENASSI, 2001 UNIDADE SUL – RUA MANOEL INÁCIO RIBEIRO, 220 POSTO DE ATENDIMENTO CENTRO – RUA ZACARIA DE GÓES, 255 POSTO DE ATENDIMENTO PONTE SÃO JOÃO – AV. SÃO JOÃO, 623 ETA ELOY CHAVES – RUA BENEDITO STORANI, S/N</i>
<b>Assunto</b>	<b>PINTURA DE MUROS, PORTÕES, RESERVATÓRIOS E FACHADA</b>

### CONDIÇÕES GERAIS:

A CONTRATADA obriga-se a executar a obra objeto deste RELATÓRIO FOTOGRÁFICO, obedecendo integralmente os detalhes fornecidos pelo CONTRATANTE e acabamentos definidos no memorial, conforme normas, especificações e padrões aprovados e recomendados pela ABNT, bem como toda a legislação em vigor referente às obras civis, inclusive sobre segurança do trabalho e preservação do meio ambiente.

#### **A – OBJETO:**

*Pintura dos muro, portões e reservatórios das novas unidades descentralizadas da DAE Jundiaí localizadas nas regiões Norte, Sul, Oeste e da Estação de Tratamento de Água Eloy Chaves.*

*Pintura externa dos postos de atendimento da DAE Jundiaí localizados nos bairros Centro e Ponte São João.*

**Lote 1 - Unidade Norte - R13**

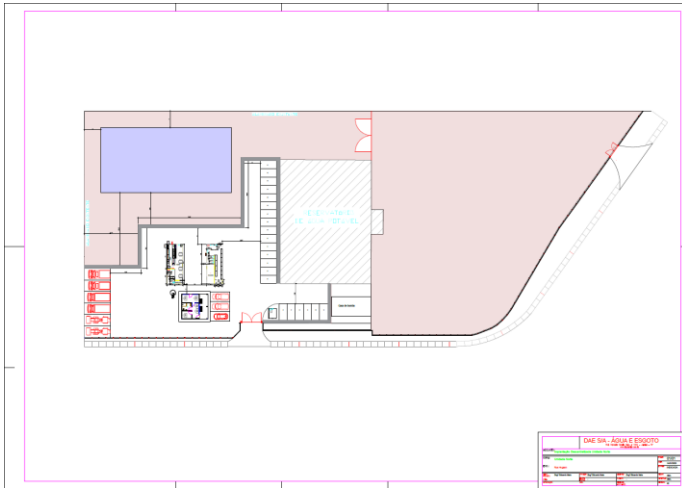

**Lote 2 - Unidade Oeste – Faz Gran**

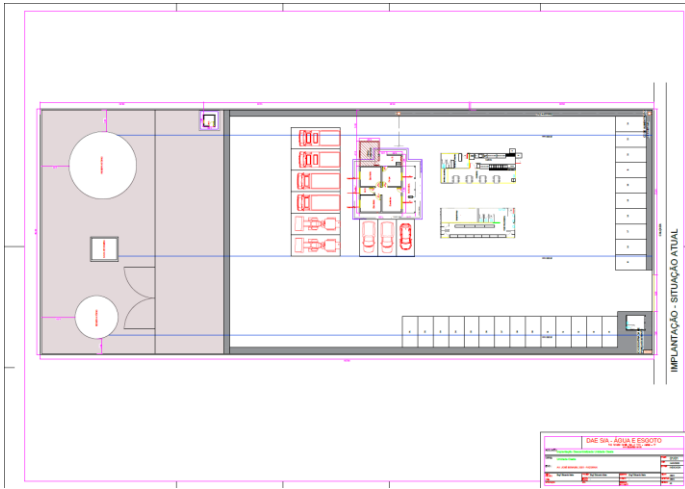

**Lote 3 - Unidade Sul – T8**

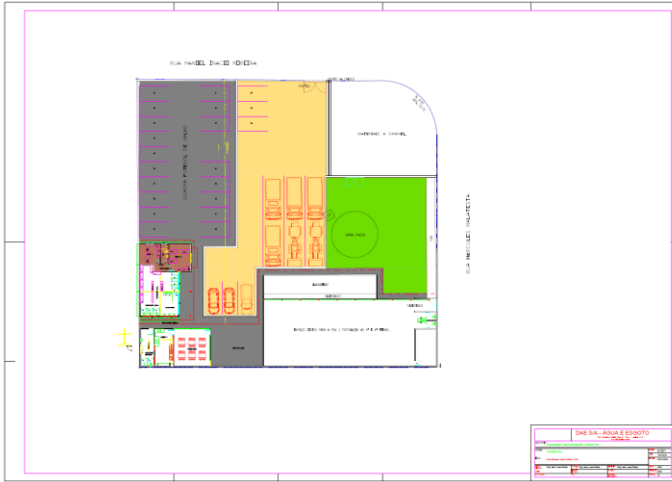

**Lote 4 - Posto de Atendimento Centro**

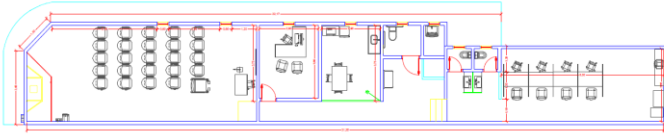

**Lote 5 - Posto de Atendimento Ponte São João**

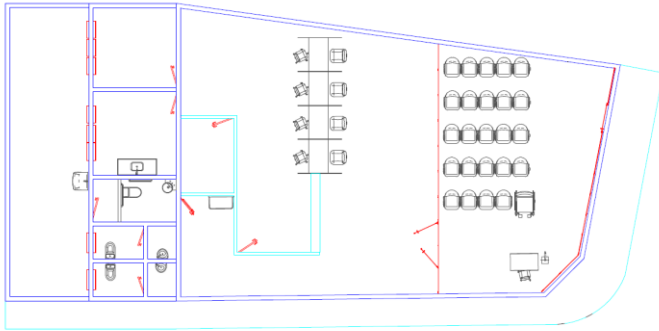

**Lote 6 – E.T.A. ELOY CHAVES**

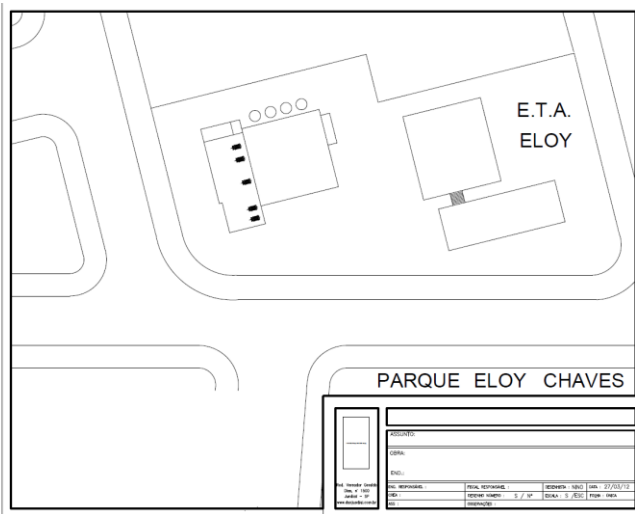

*Paulo Roberto Pavan da Silva*  
*Assessor de Políticas de Saneamento / DOP*