

FORMAS DA SUPERESTRUTURA - MARGINAL NORTE  
ESC. 1:50

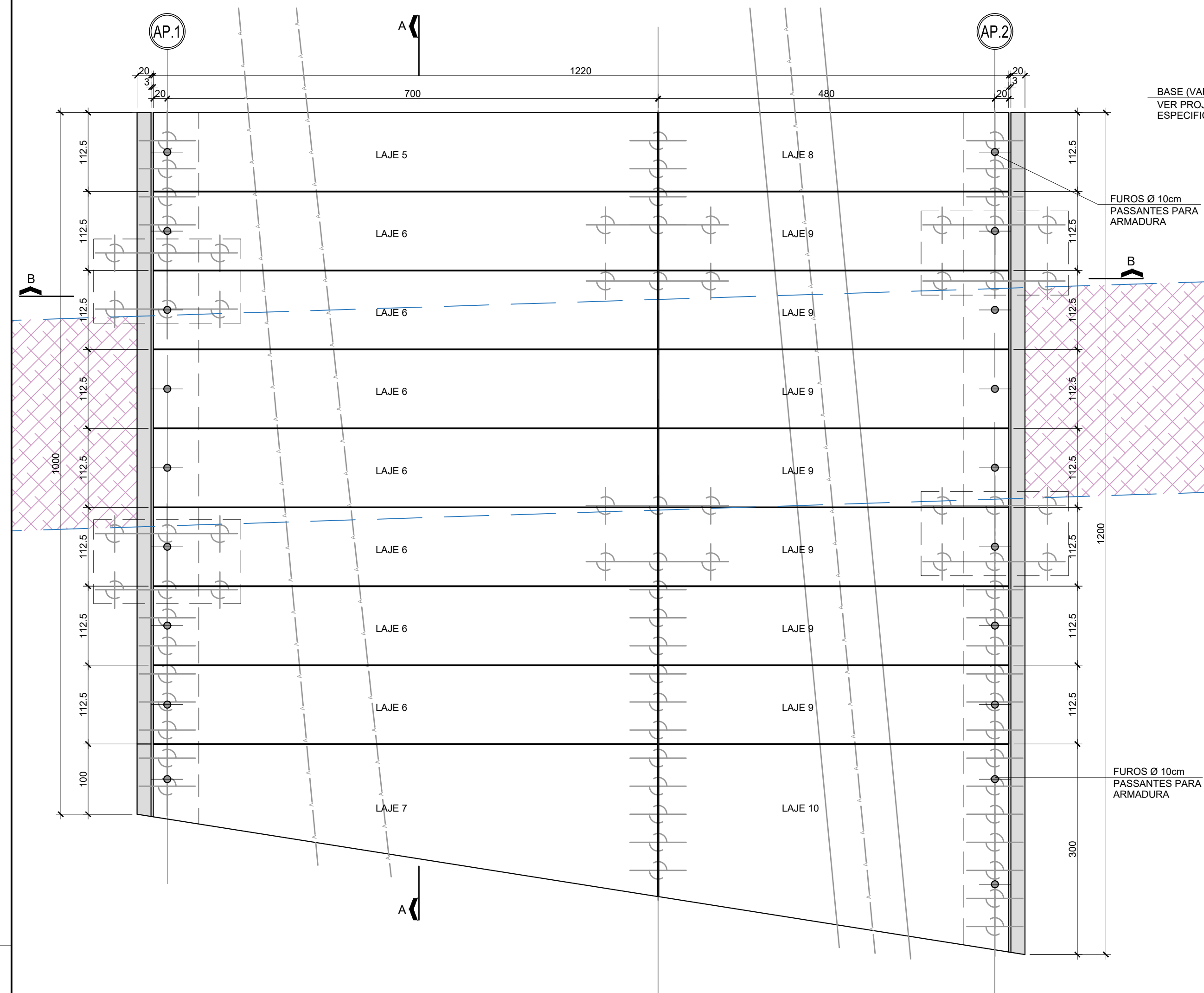

CORTE A-A - SEÇÃO TRANSVERSAL  
ESC. 1:25

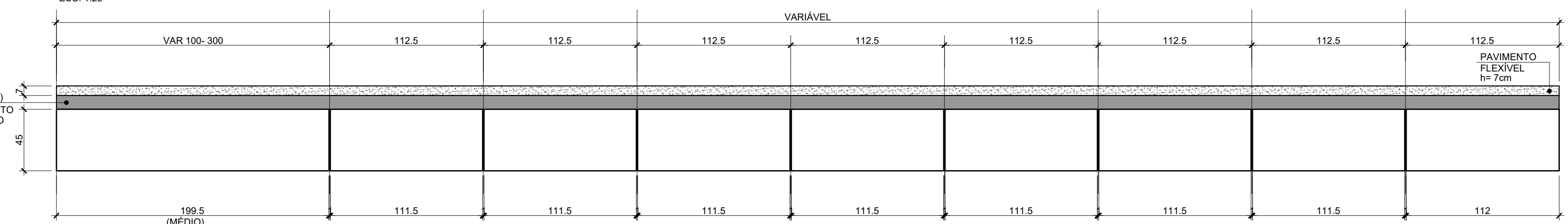

SEÇÃO TRANSVERSAL NO ENCONTRO (AP1/AP2)  
ESC. 1:25

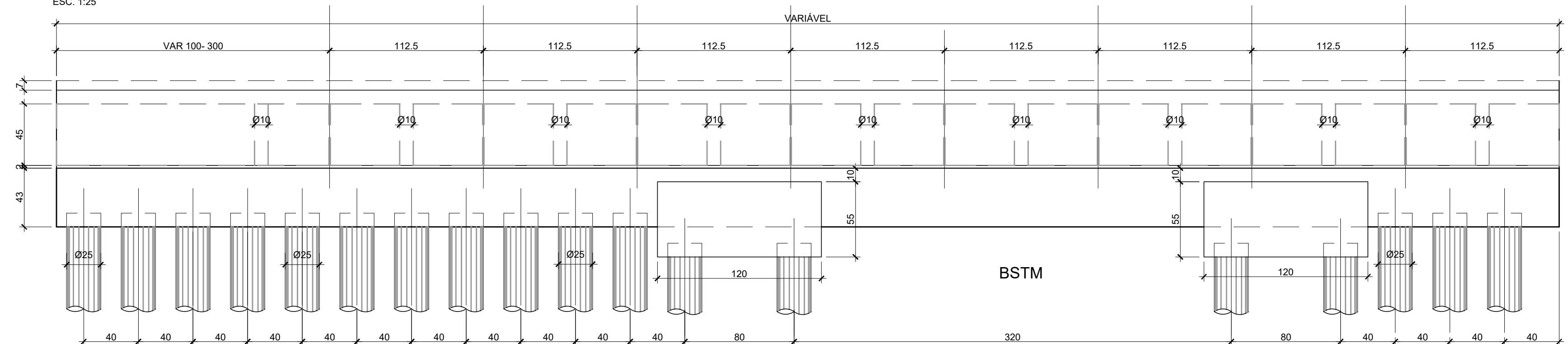

DETALHE DA ANCORAGEM  
ESC. 1:25

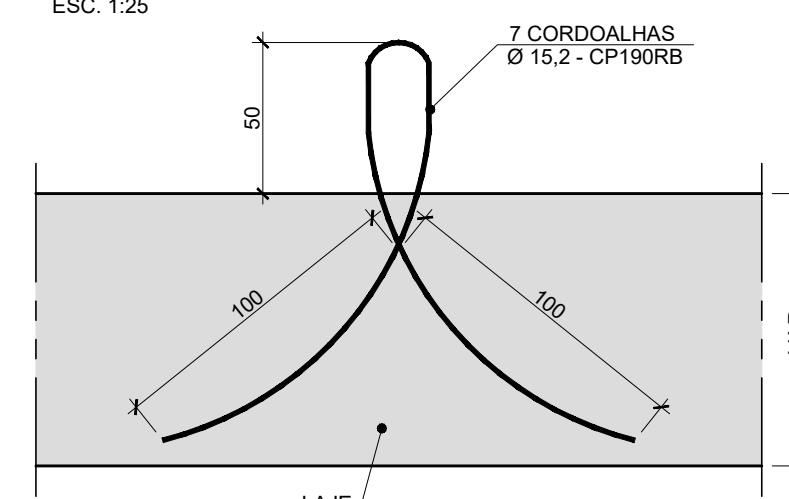

DET.2 - VEDAÇÃO DA JUNTA E APLICADOR DE GEOGRELHA (APOIO CENTRAL)  
ESC. 1:25

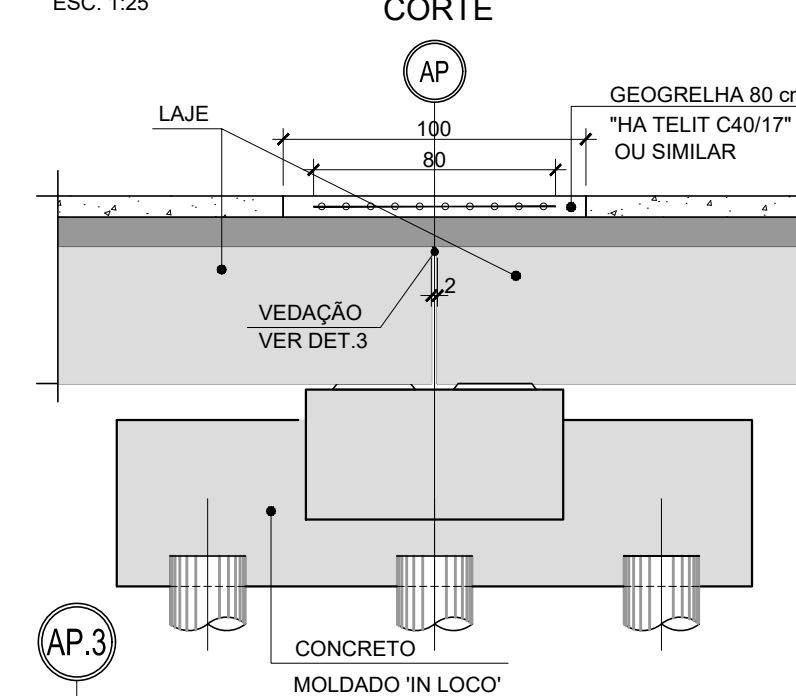

DET.1 - VEDAÇÃO DA JUNTA E APLICADOR DE GEOGRELHA  
ESC. 1:25

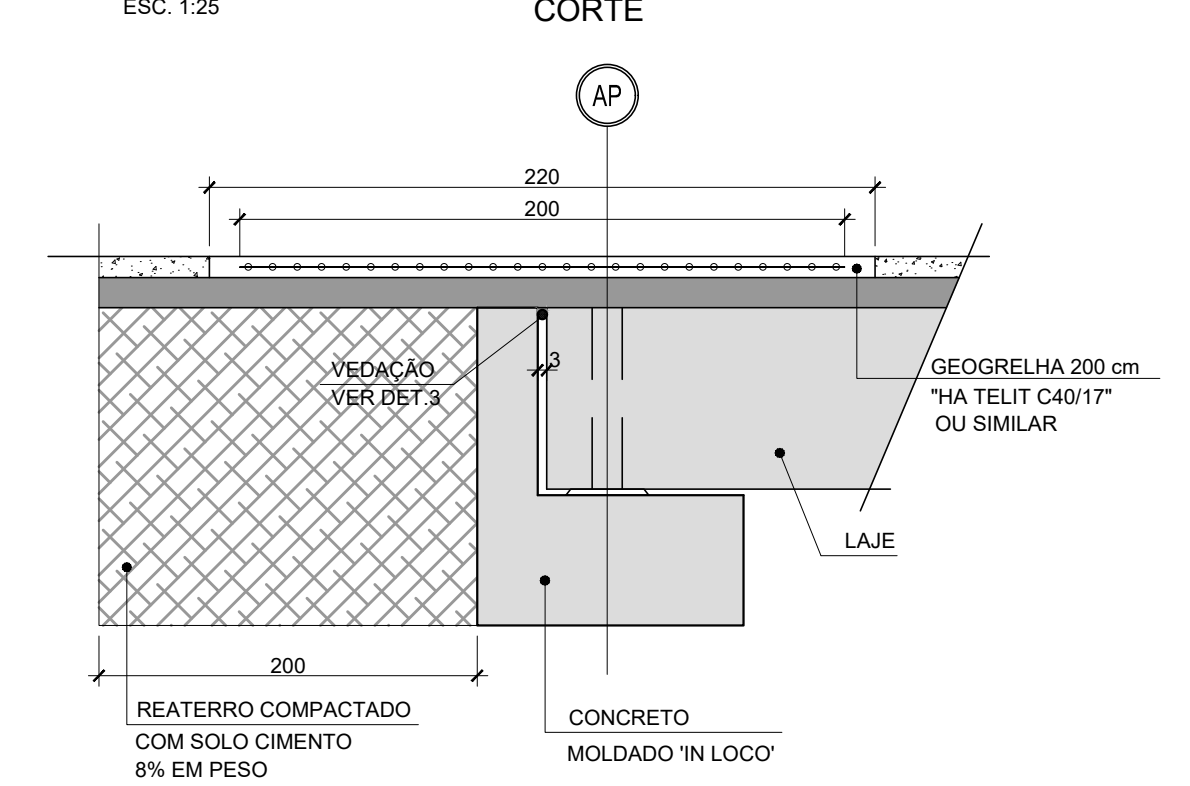

SEÇÃO LONGITUDINAL TÍPICA  
ESC. 1:25

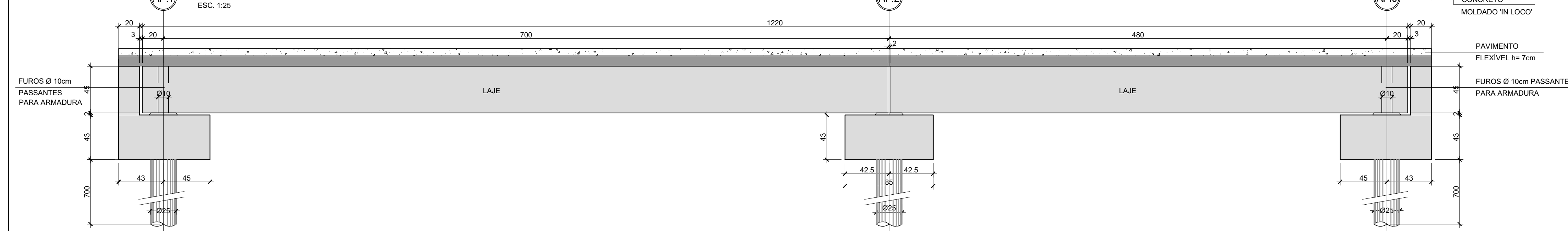

CORTE B-B - SEÇÃO LONGITUDINAL  
ESC. 1:25

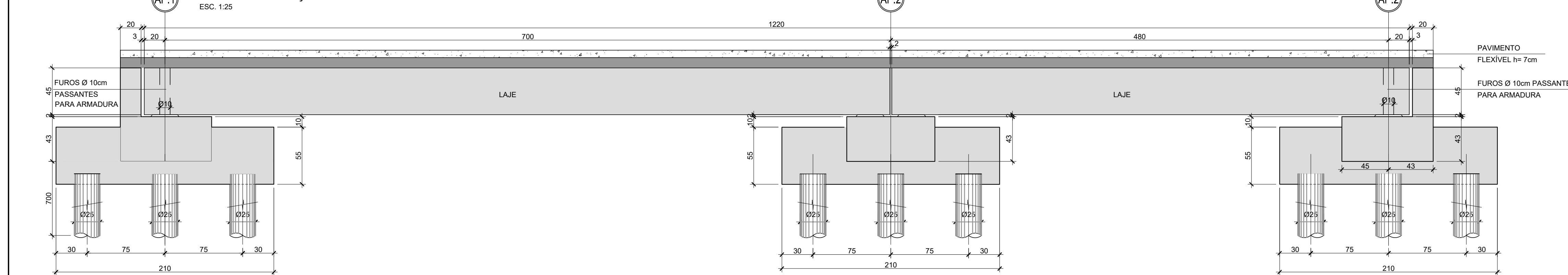

LEGENDA

- ESTRUTURA EM CONCRETO
- BASE
- PAVIMENTO FLEXÍVEL
- BSTM

DET.3 - JUNTA  
SI/ESC.

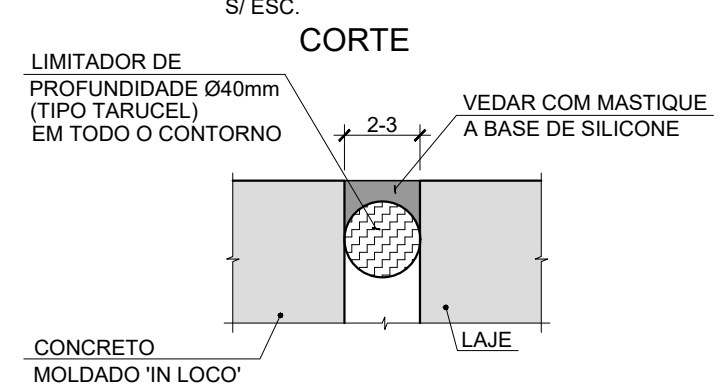

NOTAS:

- 1) MEDIDAS EM CENTÍMETRO E COTAS EM METRO, EXCETO INDICAÇÃO CONTRÁRIA.
- 2) PARA NOTAS GERAIS, VER FOLHA 001.
- 3) VERIFICAR TODAS AS MEDIDAS NO LOCAL DA OBRA.



VERIFICADO RESPONSÁVEL PELA ÁREA DE PROJETO  
APROVADO RESPONSÁVEL TÉCNICO



PROJETISTA  
ENGETI CONSULTORIA E ENGENHARIA S/S Ltda.  
AVENIDA ANGÉLICA, Nº 1998 - CONJ. 404 - CONSOLAÇÃO  
SÃO PAULO/SP - CEP: 01228-200 - TEL: 55 11 3696-1295  
E-MAIL: projetos@engeti.eng.br www.engeti.eng.br  
QA-1858/21  
RESP. TEC.: ENG. GABRIEL ROLIM  
MB 0 15/06/21

RO	15/06/21	ENGº JULIO TIMERMAN CREA.: 060.064.751-9	GABRIEL ROLIM CREA.: 170.220.193-7	EMISSION INICIAL
REV.	DATA	RESP. T.C./PROJETISTA	RESP. T.C./CONCES.	ASSUNTO

AUTENTICAÇÃO

ESTE DESENHO É ORIGINAL DE CÓPIA DE FLS. \_\_\_\_\_  
AUTOS Nº \_\_\_\_\_, APROVADO PELO \_\_\_\_\_  
SR. DIRETOR DE ENGENHARIA AS FLS. \_\_\_\_\_ DOS AUTOS Nº \_\_\_\_\_  
CHEFE DA OBRA

ARQUIVO

Data	Prefixo	Número
Móvel	Caveto	Divisão
Arquitetura		Mapa

CODIGO ARTESP:	DE-SPD063360-063.064-507-C01/713.R0	EMISSION	15/06/21
TITULO:	TRAVESSIA DAE - MARGINAL NORTE (ALTERNATIVA 02)	<b>DER</b> SP	
RODOVIA:	SP-360 - RODOVIA JOÃO CERESER		
TRECHO:	ITUPEVA - ITATIBA		
ESCALA:	INDICADA	FOLHA	03