

PERFIL: PROJETO REDE ESGOTO  
FURO DIRECIONAL MND

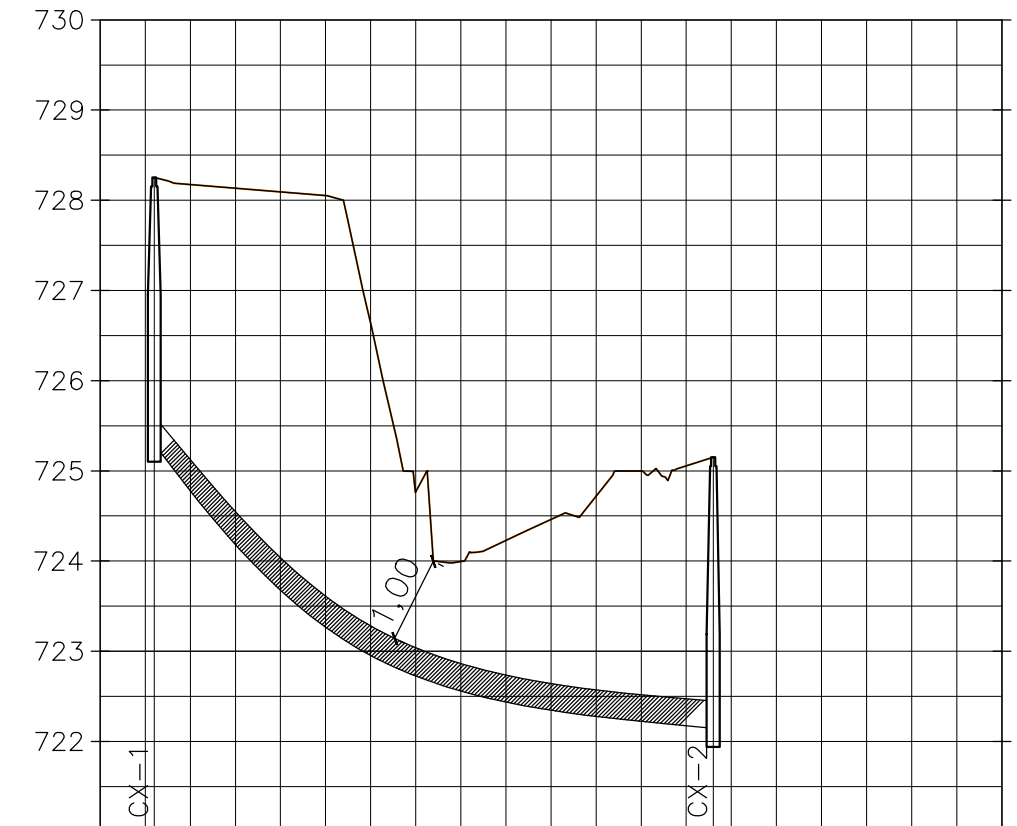

EXTENSÃO SIMPLES E ACUMULADA	0,00	61,99	61,99
PROFUNDIDADE DO COLETOR	3,28		3,06
COTA DO COLETOR	725,25		722,09
COTA DO TERRENO	728,53		725,15

ESC-H: 1:1.000  
ESC-V: 1:100

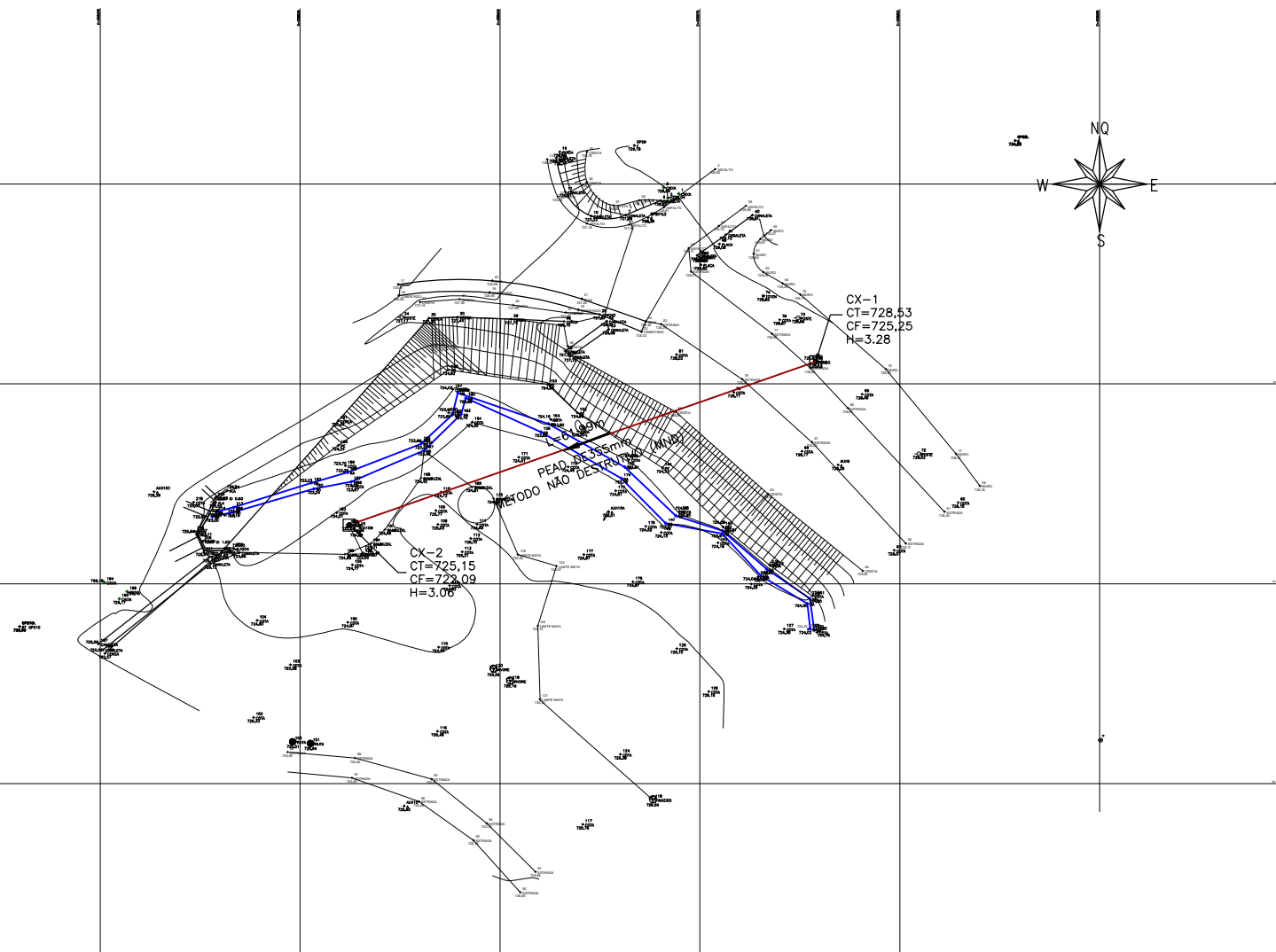

ESC: 1:1.000



**DAE S/A - ÁGUA E ESGOTO**

Av. Alexandre Ludke, nº 1500 - Jundiaí - SP  
www.daejundiai.com.br

ASSUNTO: TRAVESSIA CÓRREGO GOBBO - MÉTODO NÃO DESTRUTIVO (MND)

OBRA: INTERCEPTOR MATO DENTRO

FOLHA 01/01

END.: AV. HENRIQUE JAHNEL - MATO DENTRO

DATA 18.06.2021

ESCALA

RESP. TÉCNICO

PROJETO

DESENHO ALEXANDRE M. SILVA

SEÇÃO

CREA

LEVANT. TOPOG.

NÚMERO

GERÊNCIA GOE

APROVAÇÃO

ASS.

DESENHO VINCULADO

REVISÃO