

QUADRO DE ORIENTAÇÃO	
FOLHA	TRECHO
DE-2897-20-E01-81	TRECHOS: 1, 2 E 3
DE-2897-20-E01-82	TRECHOS: 4, 5, 6 E 7

CONVENÇÕES:

PLANTA

- REDE COLETORA PROJETADA
- REDE COLETORA EXISTENTE
- REDE COLETORA EXISTENTE A DESATIVAR
- POÇO DE VISITA (PV) PROJETADO
- POÇO DE VISITA (PV) COM TUBO DE QUEDA
- POÇO DE VISITA (PV) COM DG
- FAIXA DE SERVIÇÃO

PERFIL

- REDE COLETORA PROJETADA
- TERRENO
- GAP EXISTENTE
- TUBULAÇÃO DE ÁGUA
- TUBULAÇÃO DE ESGOTO
- TUBULAÇÃO DE GÁS

TIPO	DESCRIÇÃO
SIMPLES - S (AREIA)	COM LASTRO - L (AREIA E BRITA)
SIMPLES - S (AREIA)	COM LASTRO, LAJE E BERÇO - LLB
SIMPLES - S (AREIA)	COM TROCA DE SOLO - SCTS
PONTELEAMENTO - P	DESCONTÍNUO - D
PONTELEAMENTO - P	CONTÍNUO - C
PONTELEAMENTO - P	ESPECIAL - E
PONTELEAMENTO - P	METÁLICO - M
BOMBAS SUBMERSÍVEIS - BS	
FONTEIRAS FILTRANTES - PF	
POÇO INJETOR - I	
SEM REBAIXAMENTO OU ESGOTAMENTO - SR	

Revisões:

Nº	DESCRIÇÃO DA REVISÃO	DATA	APROVAÇÃO	RESP. TÉCNICO
0	EMISSÃO INICIAL	07/2020	BRUNO PINEDA	HAMILTON F. SCHENKEL
1	REVISÃO CONFORME COMENTÁRIOS DAE	02/2021	ACM	HAMILTON F. SCHENKEL

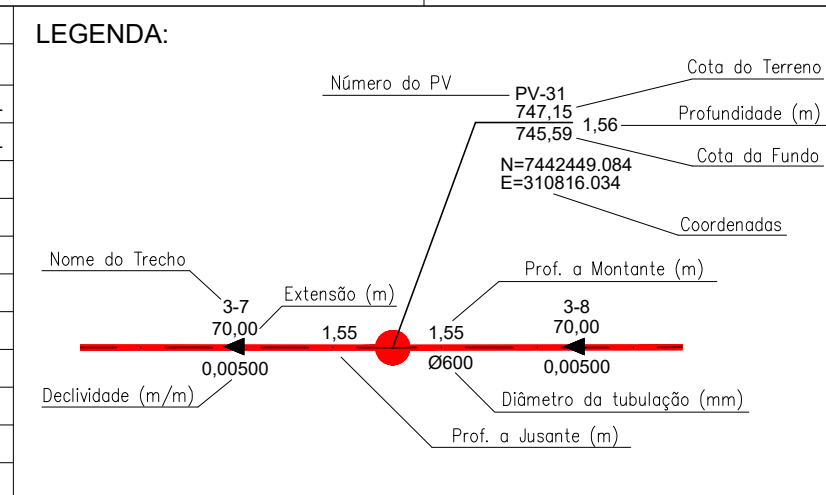

OBSERVAÇÃO:

OS DANOS CAUSADOS ÀS INSTALAÇÕES SUBTERRÂNEAS SERÃO DE INTEIRA RESPONSABILIDADE DA EXECUTORA DAS OBRAS, INDEPENDENTE DA INTERFERÊNCIA CONSTAR OU NÃO NOS DESENHOS DOS PROJETOS. TODAS AS INTERFERÊNCIAS DEVERÃO SER CONFIRMADAS JUNTO AS CONCESSIONÁRIAS POR OCASIÃO DA OBRA

ASSUNTO: PROJETO EXECUTIVO - REDES COLETORAS DE ESGOTO BAIRRO ESPELHO - JUNDIAÍ / SP PLANTA GERAL	FOLHA Nº: 01/03
CONTRATANTE: DAE S/A - ÁGUA E ESGOTO Rod. Vereador Geraldo Dias, nº 1500 Jundiaí - SP www.daejundiai.com.br	EMPRESA CONTRATADA: TRENGE Engenharia
COORDENADOR GERAL DO PROJETO: CREA Nº: RESPONSÁVEL TÉCNICO PROJETO: CREA Nº: SP 0601198864 ART Nº:	PROJETO: ANA BEATRIZ LIMA CREA Nº: SP 0261849511 NÚMERO DO DESENHO: HAMILTON FERNANDO SCHENKEL CREA Nº: SP 0601198864 ART Nº: REVISÃO: DE-2897-20-E01-80 1
ESCALA: INDICADAS	DATA: AGOSTO/2020