

QUADRO DE ORIENTAÇÃO	
FOLHA	TRECHOS
DE-2897-20-E01-41	TRECHO 1
DE-2897-20-E01-42	TRECHOS 2, 3, 4 e 5

CONVENÇÕES:

PLANTA

- REDE COLETORA PROJETADA
- REDE COLETORA EXISTENTE
- REDE COLETORA EXISTENTE A DESATIVAR
- POÇO DE VISITA (PV) PROJETADO
- POÇO DE VISITA (PV) COM TUBO DE QUEDA
- POÇO DE VISITA (PV) COM DG
- FAIXA DE SERVIÇÃO

PERFIL

- REDE COLETORA PROJETADA
- TERRENO
- GAP EXISTENTE
- TUBULAÇÃO DE ÁGUA
- TUBULAÇÃO DE ESGOTO
- TUBULAÇÃO DE GÁS

EMBARCAMENTO

- SIMPLES - S (AREIA)
- COM LASTRO - L (AREIA E BRITA)
- COM LASTRO, LAJE E BERÇO - LLB
- SIMPLES COM AREIA E COM TROCA DE SOLO-SCTS
- PONTEAMENTO - P
- DESCONTÍNUO - D
- CONTÍNUO - C
- ESPECIAL - E
- METÁLICO - M
- BOMBAS SUBMERSÍVEIS - BS
- PONTEIRAS FILTRANTES - PF
- POÇO INJETOR - I
- SEM REBAIXAMENTO OU ESGOTAMENTO - SR

Revisões:

Nº	DESCRIÇÃO DA REVISÃO	DATA	APROVAÇÃO	RESP. TÉCNICO
0	EMISSÃO INICIAL	04/2020	ROBSON K. CLAYTON	HAMILTON F. SCHENKEL
1	CONFORME COMENTÁRIOS DAE	04/2020	ACM	HAMILTON F. SCHENKEL
2	REVISÃO DOS TRECHOS 1 e 2	11/2020	ACM	HAMILTON F. SCHENKEL
3	REVISÃO DOS TRECHOS 1 e 2	03/2021	ACM	HAMILTON F. SCHENKEL

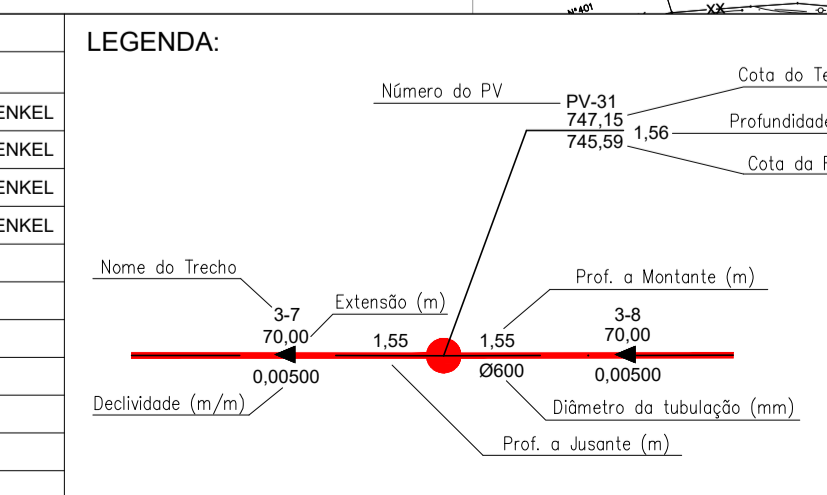

OBSERVAÇÃO:

OS DANOS CAUSADOS ÀS INSTALAÇÕES SUBTERRÂNEAS SERÃO DE INTEIRA RESPONSABILIDADE DA EXECUTORA DAS OBRAS, INDEPENDENTE DA INTERFERÊNCIA CONSTAR OU NÃO NOS DESENHOS DOS PROJETOS. TODAS AS INTERFERÊNCIAS DEVERÃO SER CONFIRMADAS JUNTO AS CONCESSIONÁRIAS POR OCASIÃO DA OBRA

ASSUNTO: PROJETO EXECUTIVO - REDE COLETORA DE ESGOTO BAIRRO SÃO JORGE - JUNDIAÍ / SP

REDE COLETORA DE ESGOTOS - PLANTA GERAL

FOLHA Nº: 01/03

DATA: ABRIL/2020

ESCALA: 1:1500

CONTRATANTE: DAE S/A - ÁGUA E ESGOTO

EMPRESA CONTRATADA: TRENTE

COORDENADOR GERAL DO PROJETO: ANA BEATRIZ LIMA

RESPONSÁVEL TÉCNICO PROJETO: HAMILTON FERNANDO SCHENKEL

PROJETO: CREA Nº: SP 5061849511

REVISÃO: DE-2897-20-E01-40

REVISÃO: 3