

MONTAGEM DA INTERLIGAÇÃO  
esc: 1:20

CAIXA DE VALVULA DE MANDRA ADUTORAS DE DN 150 A 400 mm  
REDES DE PVC DE DN DE 150 A 400mm

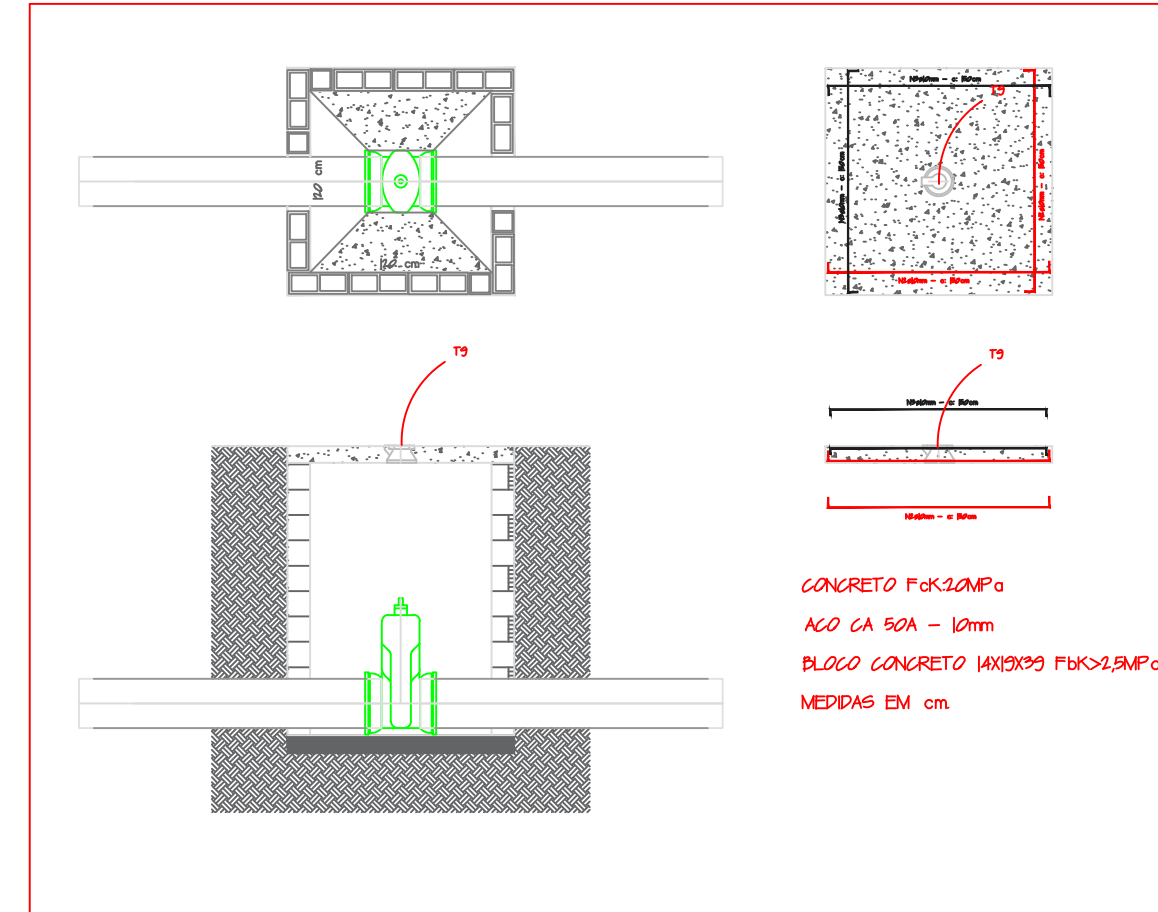

CAIXA DE VALVULA DE MANDRA ADUTORAS DE DN 150 A 400 mm  
REDES DE PVC DE DN DE 150 A 400mm

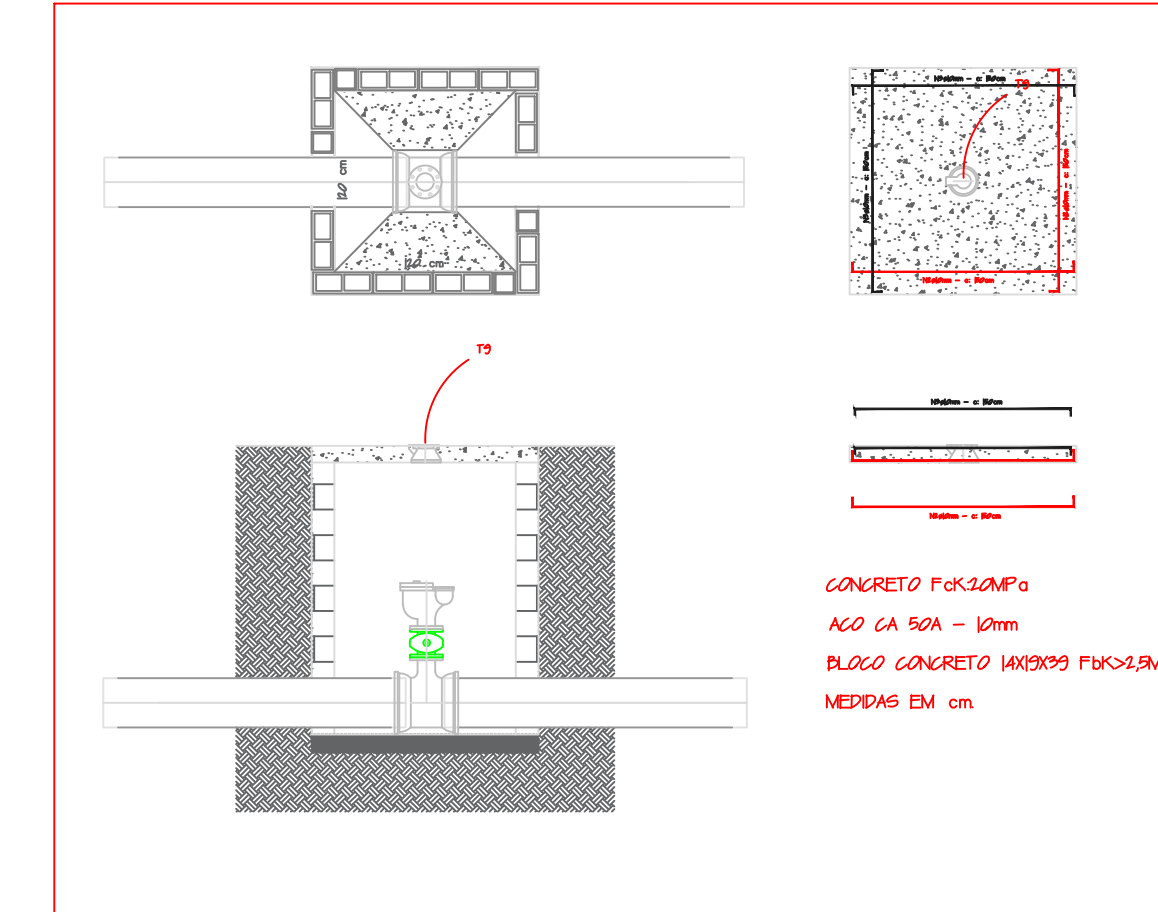

CAIXA DE DESCARGA - ATE ø 100 mm  
REDES DE PVC DE DN DE 150 A 400mm

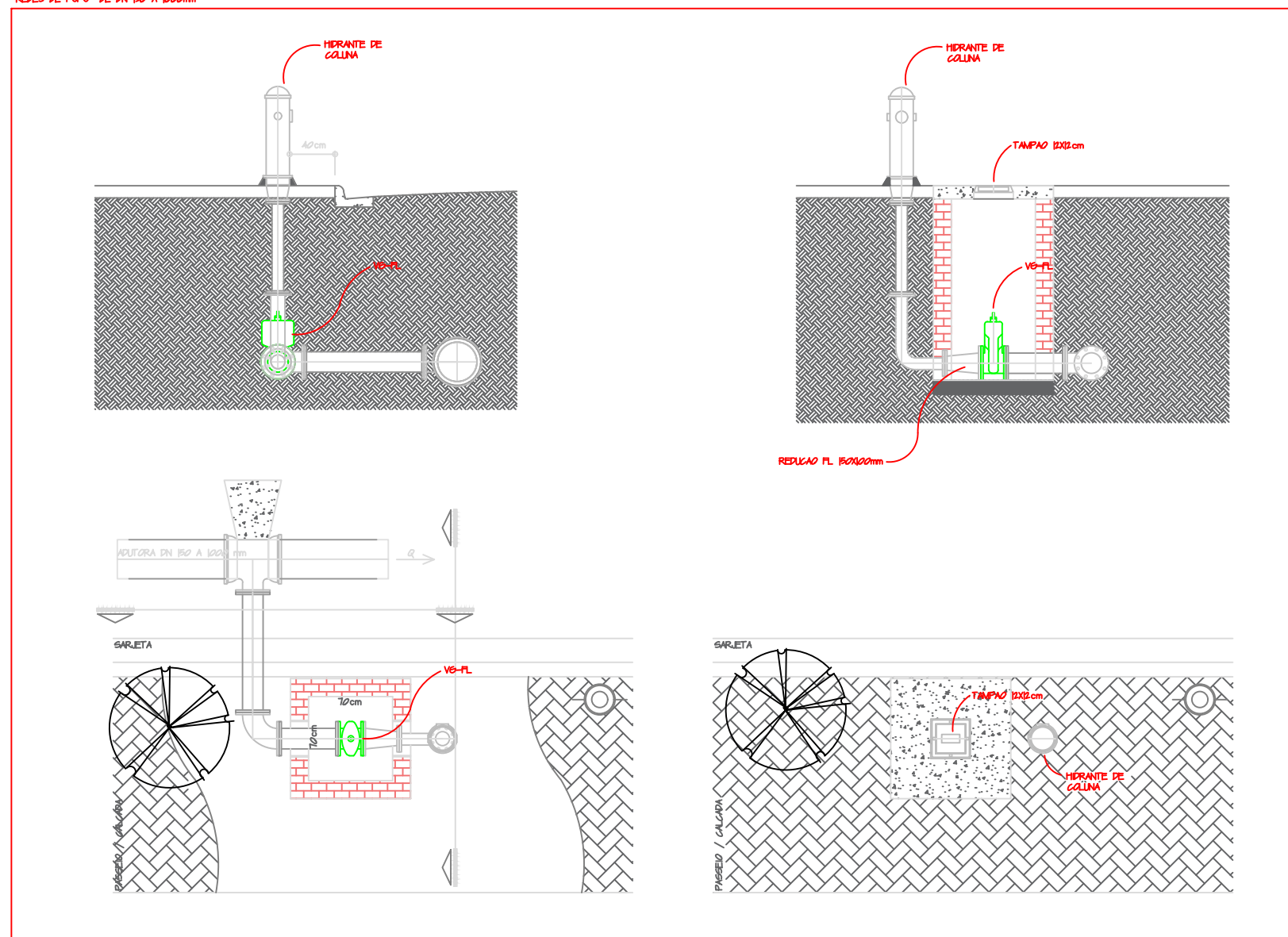

CAIXA DE VALVULA DE DESCARGA ADUTORAS DE DN 150 A 400 mm  
REDES DE PVC DE DN DE 150 A 400mm

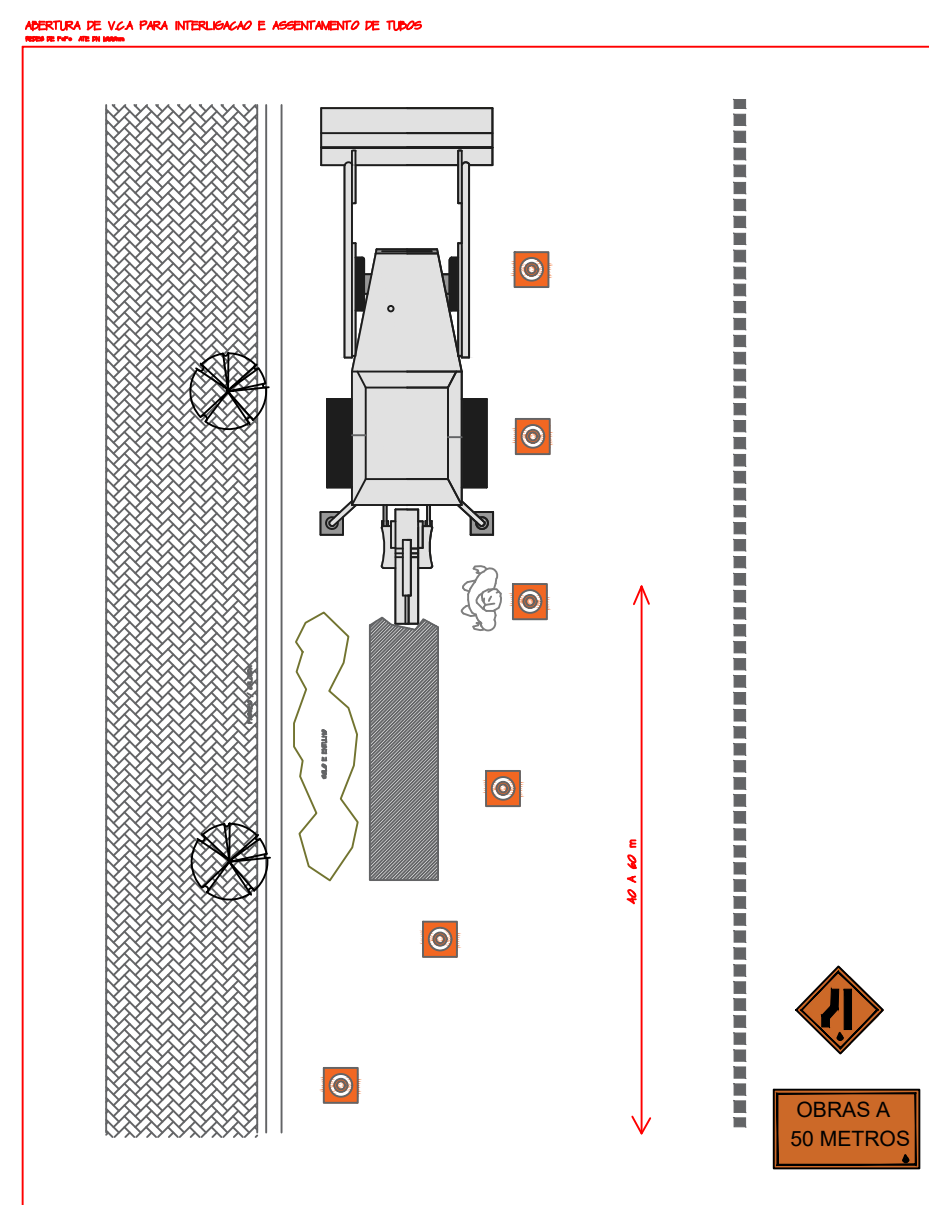
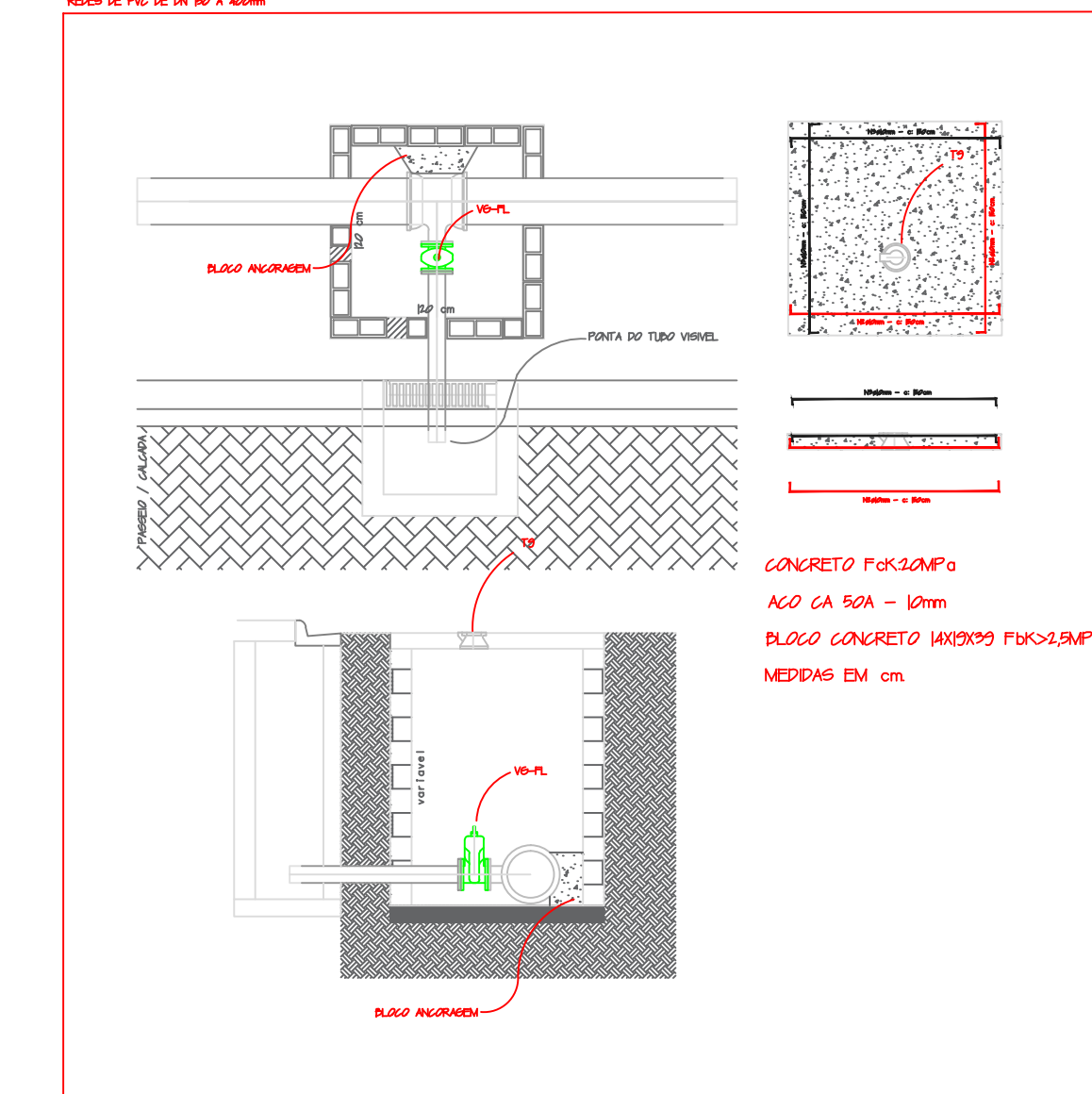

DET. DA SINALIZAÇÃO  
esc: 1:100

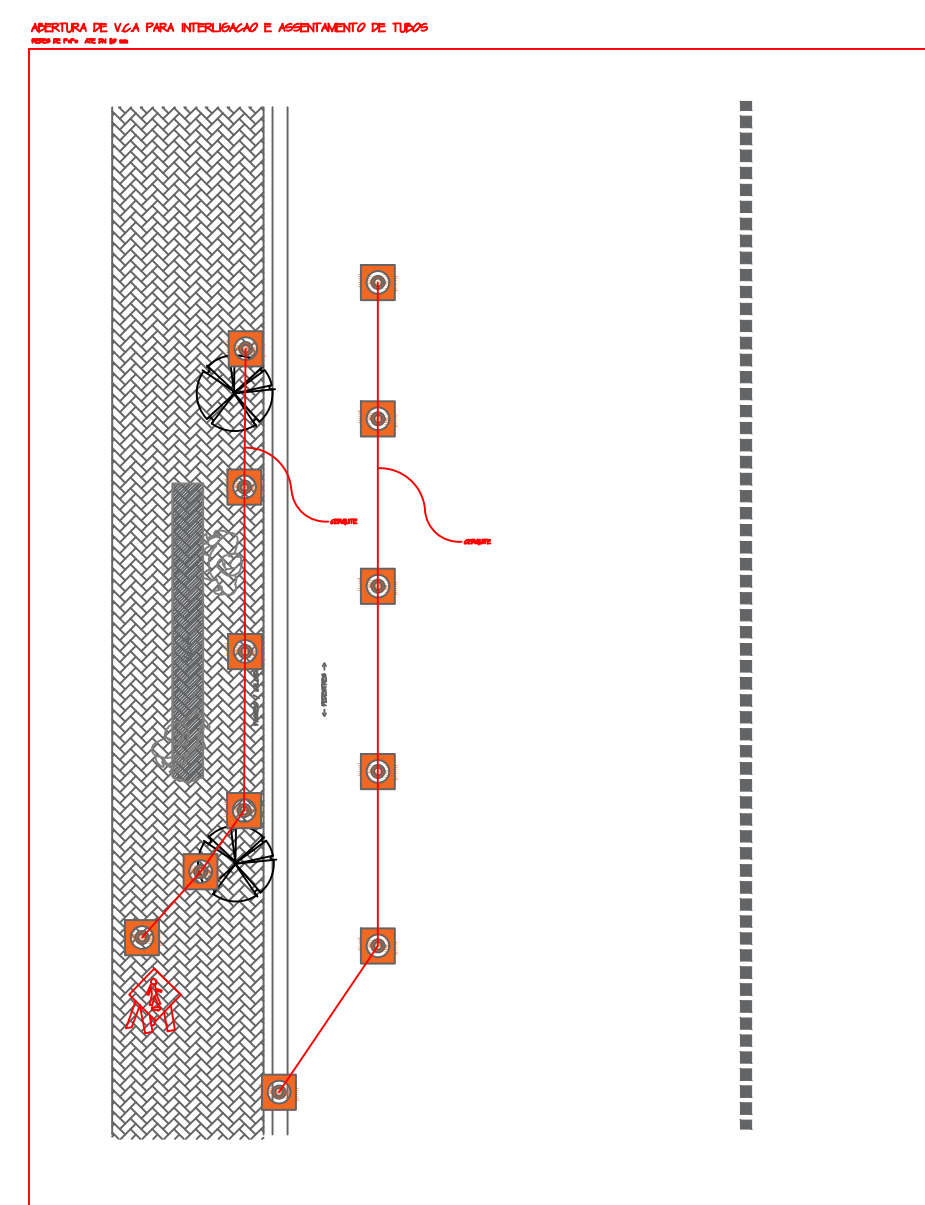

DETALHAMENTO DA(S) VLA(S)  
REDES DE PVC DE DN DE 150 A 400mm E REDES DE PVC DE DN DE 150 A 400mm

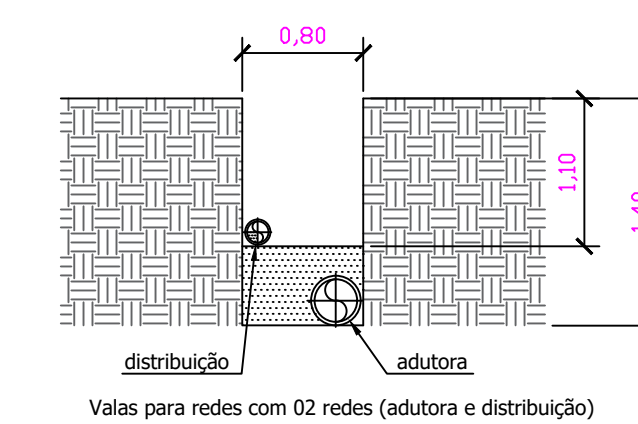
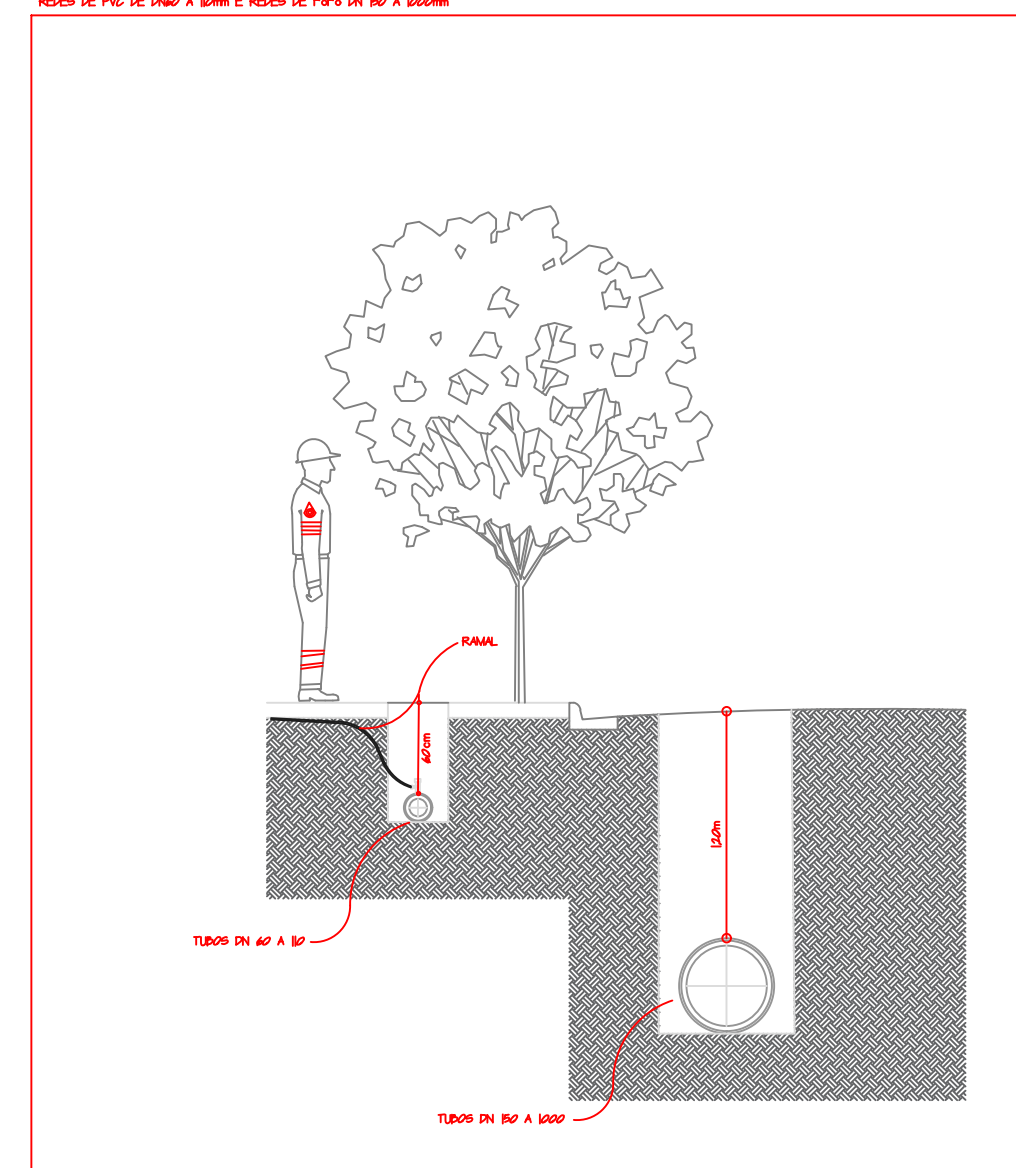

Vala com 2 redes.

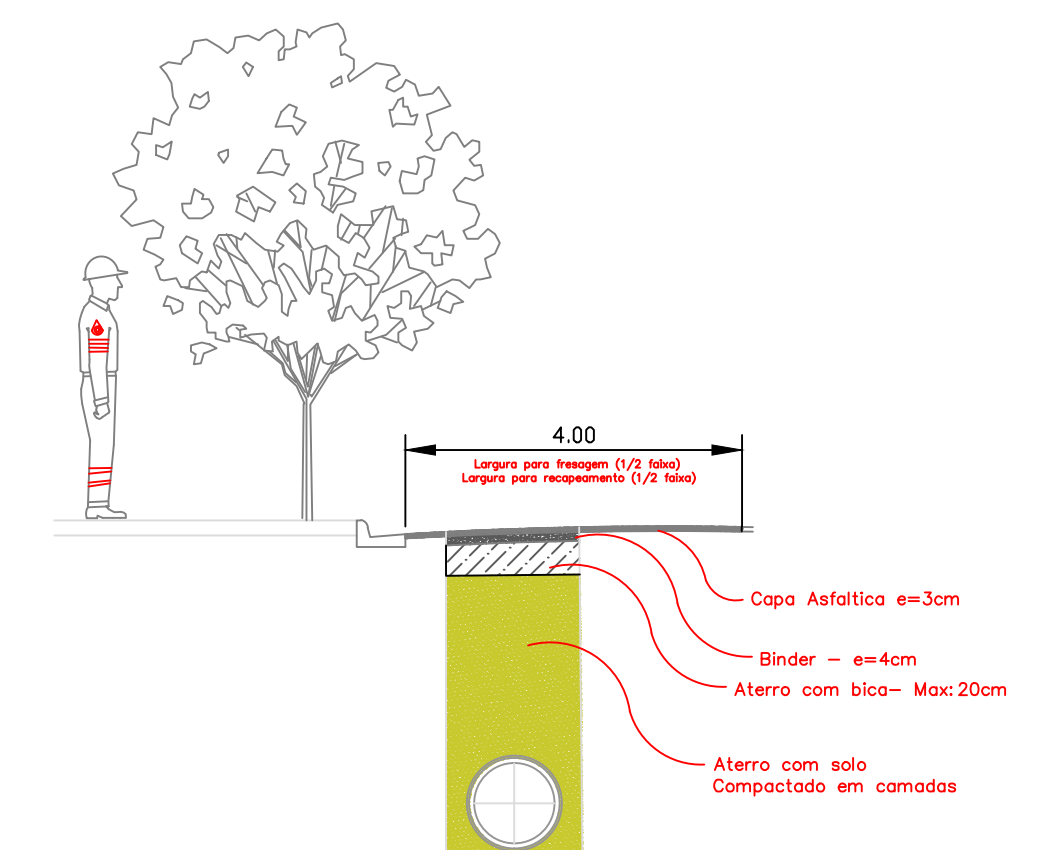

DET. RECOMPOSIÇÃO DAS VALAS  
(TRECHOS PAVIMENTADOS - Lei Municipal 9039:2018)

		<b>DAE S/A - ÁGUA E ESGOTO</b> Rod. Vereador Geraldo Dias, nº 1500 - Jundiaí - SP www.daejundiai.com.br	
ASSUNTO: <b>DETALHES CONSTRUTIVOS E RECOMPOSIÇÃO DE PAVIMENTO</b>			
OBRA:	EXTENSÃO DE ADTORA DE ÁGUA DN 200 E 150 mm RES. JD CALIFORNIA MATO DENTRO		FOLHA: <b>UNICA</b>
END.:	RUA MARIO DUARTE / AV JOAO TORESINI / R. MARIO GOBO JUNDIAÍ - SP		DATA: 19.04.2021
ESCALA:	1:50 e indicadas		ESCALA: 1:50 e indicadas
RESP. TÉCNICO:	ENG. ROGERIO B. SANT'ANNA	PROJETO: ENG. ULLISES NICIOLI JR	RESENHO: UNJ
CREA:	EXANI: PML2006	TOPOG:	NUMERO: GOA
APROVAÇÃO:	ASS:	RESENHO VINCULADO:	REVISÃO: 07