

PRIMEIRO PAVIMENTO
ALA A

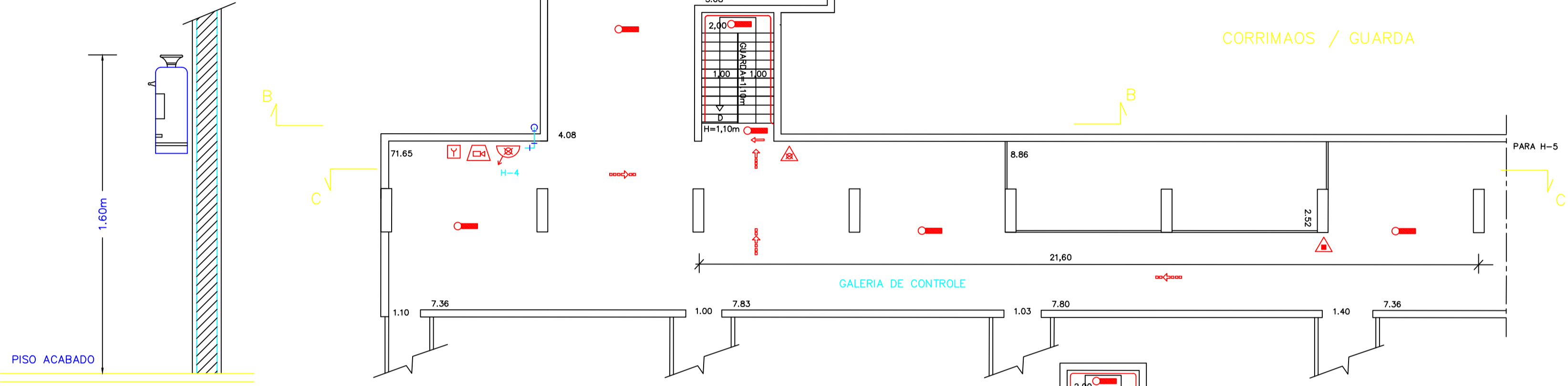

EXTINTOR MANUAL

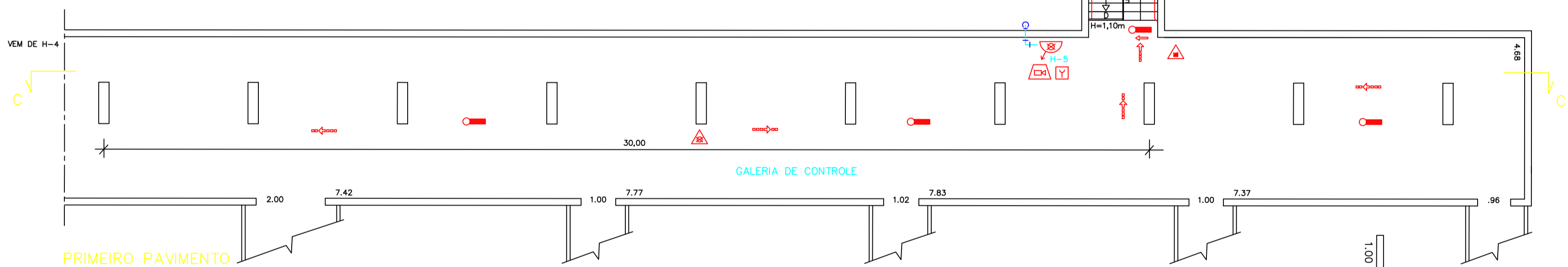

PRIMEIRO PAVIMENTO
ALA B

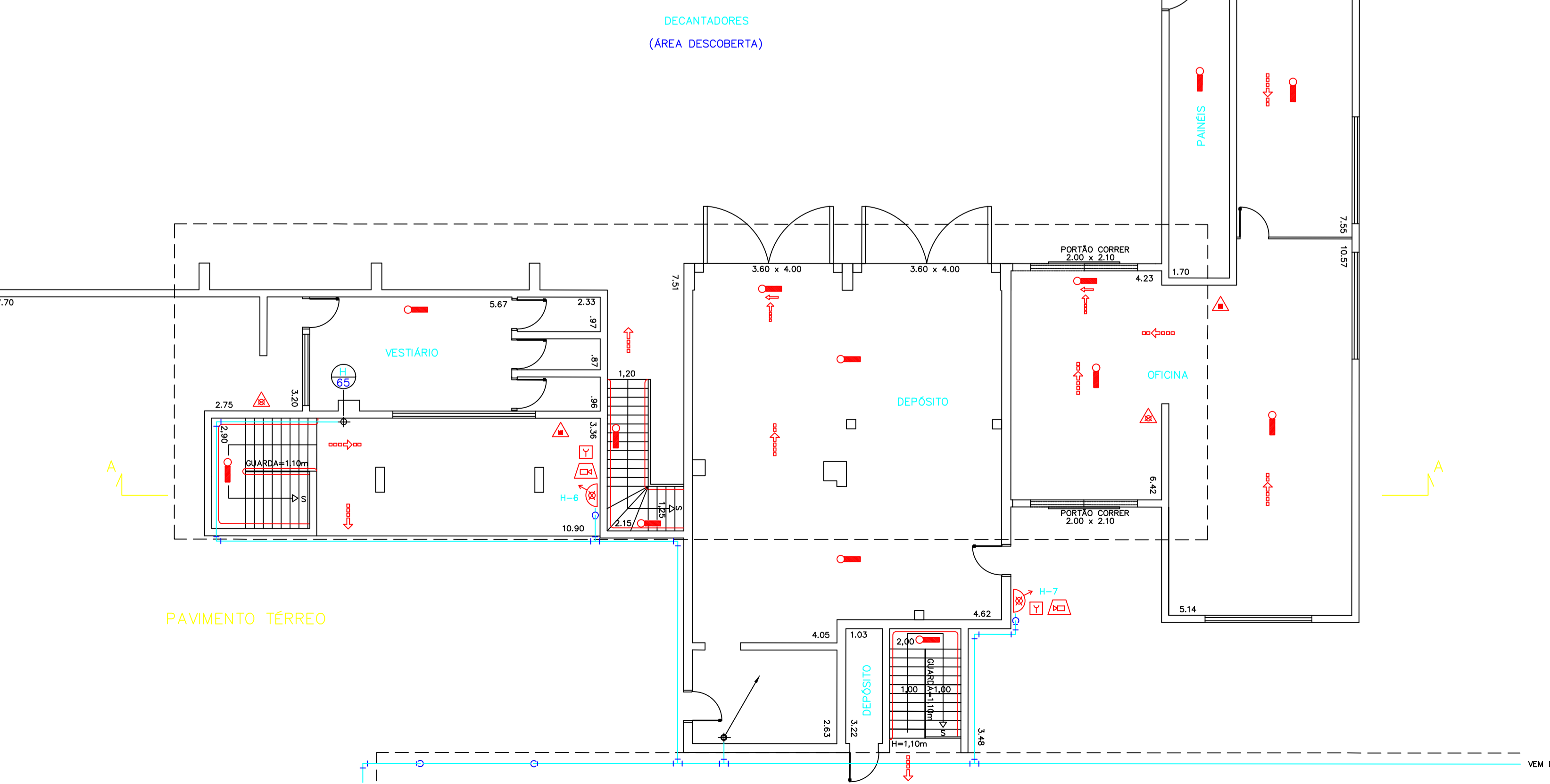

PAVIMENTO TÉRREO

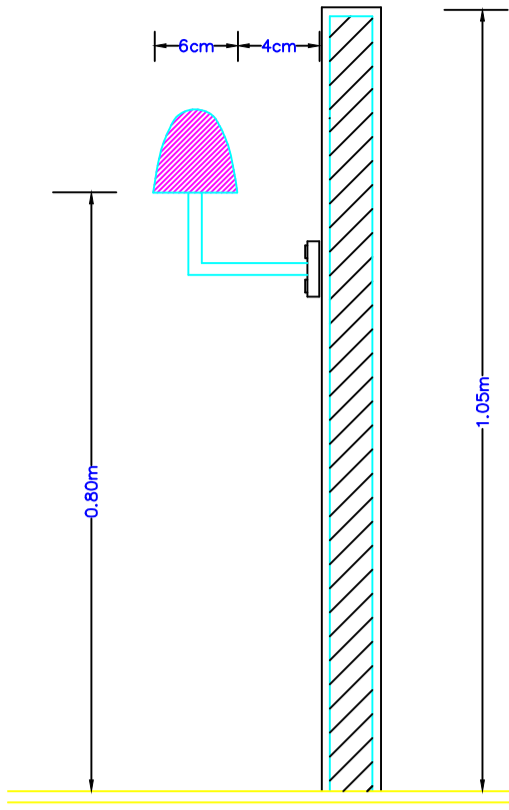

CORRIMAOS / GUARDA

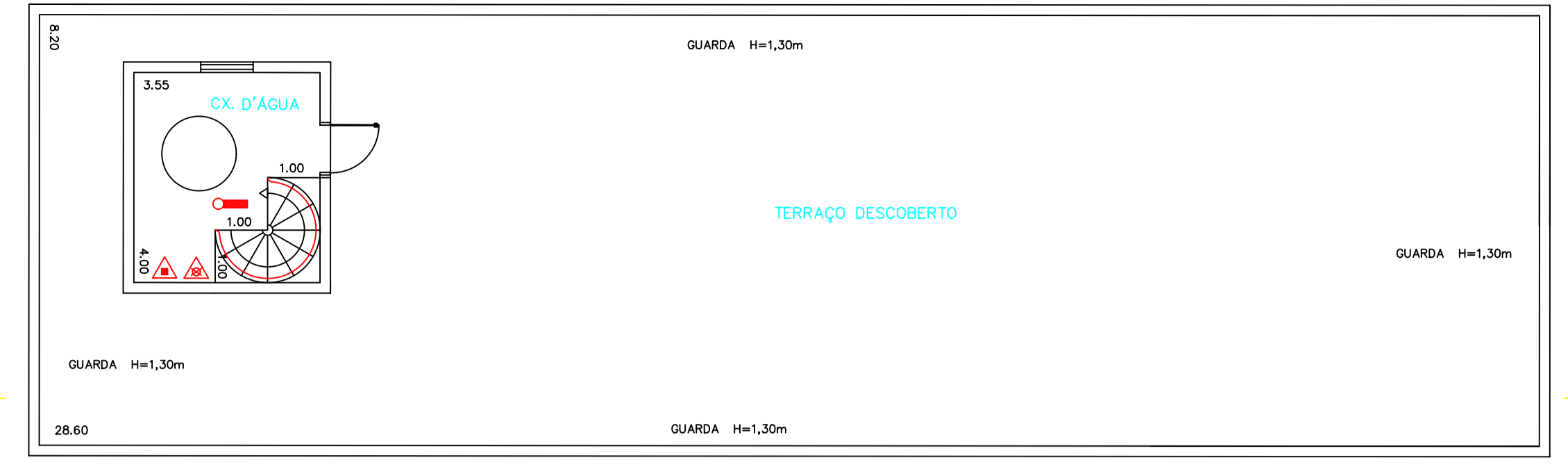

PAVIMENTO SUPERIOR

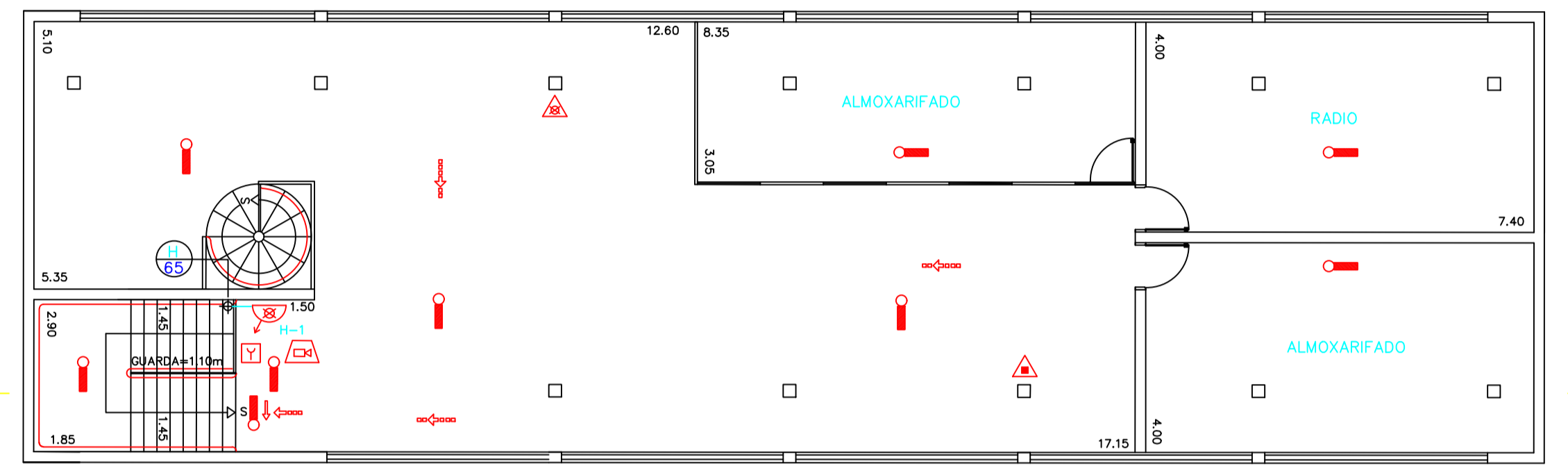

TERCEIRO PAVIMENTO

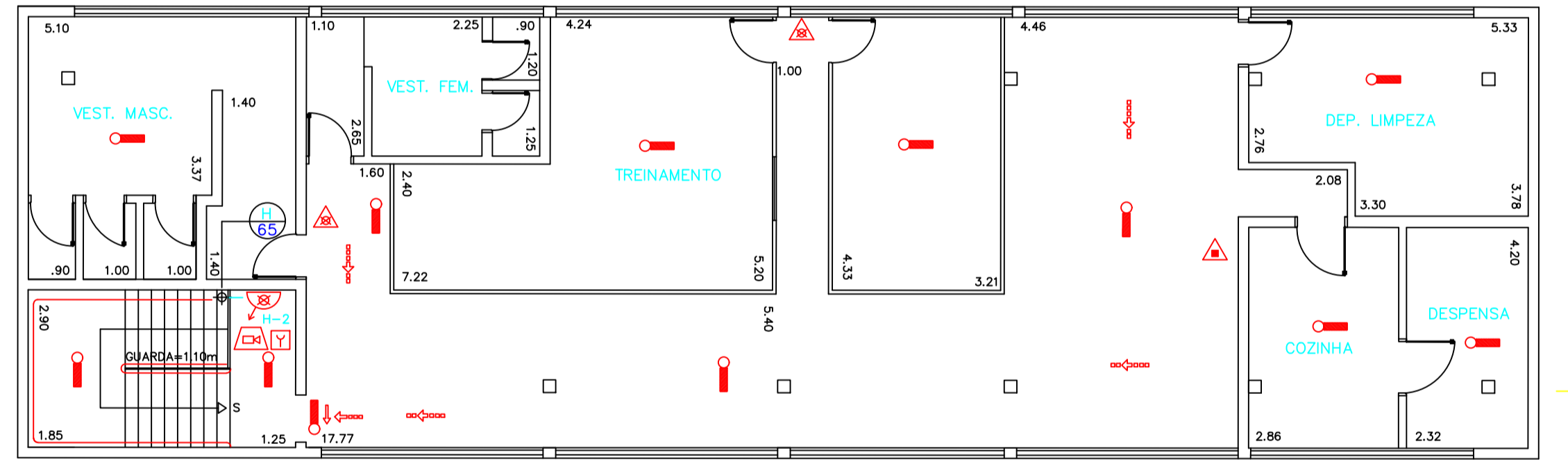

SEGUNDO PAVIMENTO

LEGENDA

- EXTINTOR MANUAL DE ÁGUA PRESSURIZADA CAP.- 10 Lts.
- EXTINTOR MANUAL DE PO QUÍMICO SECO CAP.- 4 Kg.
- EXTINTOR MANUAL DE PO QUÍMICO SECO CAP.- 12 Kg.
- EXTINTOR MANUAL DE GAS CARBÔNICO CAP.- 6 Kg.
- HIDRANTE SIMPLES
- REGISTRO DE RECALQUE SEM VALVULA DE RETENÇÃO
- BOMBA DE RECALQUE
- RESERVA DE RECALQUE
- CORRIMAOS
- PORTA RESISTENTE AO FOGO
- PORTA CORTA FOGO P-90
- BOTOEIRA LIGA ALARME
- BATERIA AÇÃO ALARME
- SIRENE
- CENTRAL DE ALARMES
- ILUMINAÇÃO DE EMERGÊNCIA - ACLARAMENTO
- ILUMINAÇÃO DE EMERGÊNCIA - BALIZAMENTO
- PARA RAIOS
- GRUPO MOTO GERADOR DE EMERGÊNCIA
- CENTRAL DE GLP

PROPRIETÁRIO DAE S.A. ÁGUA E ESGOTO		RESPONSÁVEL TÉCNICO MÁRCIO ANTONIO BORIN CHAGAS	
FOLHA	3/5	PROJETO COMPLETO	ESC.- 1:100
ASSUNTO	PROJETO TÉCNICO DE PROTEÇÃO CONTRA INCENDIO		
OCUPAÇÃO	ESTAÇÃO DE TRATAMENTO DE ÁGUA		
LOCAL	RUA DOM GABRIEL P.B.COUTO	ANHANGABAÚ	JUNDIAÍ SP
PROPRIETÁRIO	DAE S.A. ÁGUA E ESGOTO		
RESP. TÉCNICO	MÁRCIO ANTONIO BORIN CHAGAS	CREA	0601182861
ÁREA DO TERRENO	6.000,00 m ²	ÁREA CONSTRUÍDA	4003,40 m ²
DESENHISTA	MABC		16/07/2018