

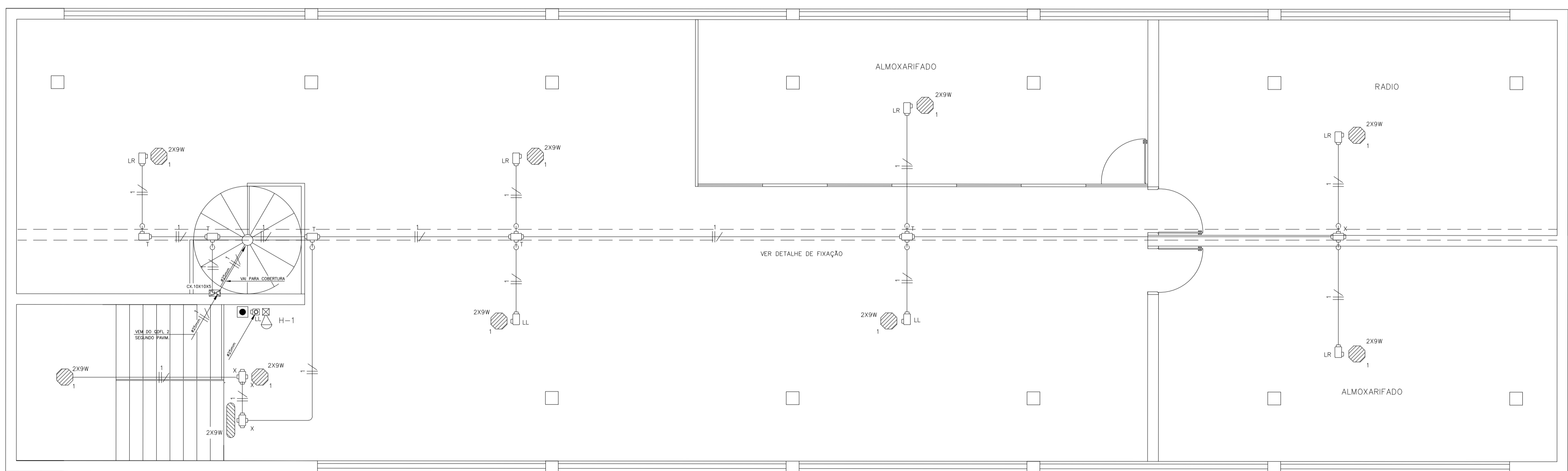

PAVIMENTO SUPERIOR

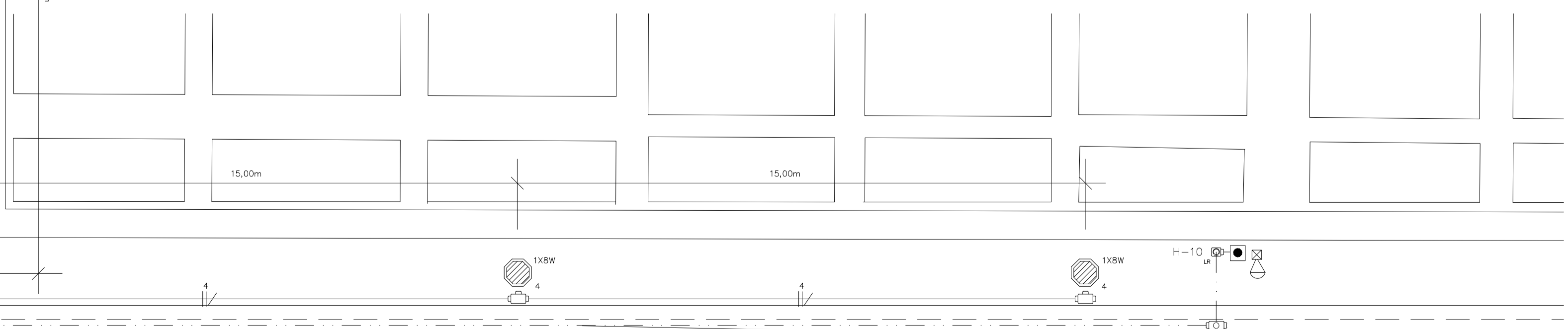

TERCEIRO PAVIMENTO



PAVIMENTO TÉRREO

HIDROELÉTRICA DESENHOS DE ENGENHARIA ME

CREA 2267765

RUA BARÃO DE JUNDIAÍ 1024 4ºAND. TEL.- 4586-1776 JUNDIAÍ S.P.

INSTALAÇÕES ELÉTRICAS

TERCEIRO PAVIMENTO REDE DE ILUMIN. DE EMERGÊNCIA/ALARME

OBRA: RUA DOM GABRIEL P. DO COUTO ANHANGABAU JUNDIAÍ SP

DAE ÁGUA E ESGOTO S.A.

DES.	VISTO	DATA
MARGIO		JUN.2020
MARGIO		AGO.2020

ESC.- 1:50

PE020E/005