

QUADRO DE ORIENTAÇÃO	
FOLHA	TRECHOS
DE-2897-20-E01-31	TRECHOS 1, 2, 3 E 4
DE-2897-20-E01-32	TRECHOS 5, 6 E 7

**CONVENÇÕES:**

**PLANTA**

- REDE COLETORA PROJETADA
- REDE COLETORA EXISTENTE
- REDE COLETORA EXISTENTE A DESATIVAR
- POÇO DE VISITA (PV) PROJETADO
- POÇO DE VISITA (PV) COM TUBO DE QUEDA
- POÇO DE VISITA (PV) COM DG
- FAIXA DE SERVIÇÃO

**PERFIL**

- REDE COLETORA PROJETADA
- TERRENO
- GAP EXISTENTE
- TUBULAÇÃO DE ÁGUA
- TUBULAÇÃO DE ESGOTO
- TUBULAÇÃO DE GÁS

**EMBARCAMENTO**

- SIMPLES - S (AREIA) COM LASTRO - L (AREIA E BRITA) COM LASTRO, LAJE E BERÇO - LLB
- SIMPLES COM AREIA E COM TROCA DE SOLO - SCTS
- PONTELEAMENTO - P
- CONTÍNUO - C
- ESPECIAL - E
- METÁLICO - M
- BOMBAS SUBMERSÍVEIS - BS
- PONTEIRAS FILTRANTES - PF
- POÇO INJETOR - I
- SEM REBAIXAMENTO OU ESGOTAMENTO - SR

**Revisões:**

Nº	DESCRIÇÃO DA REVISÃO	DATA	ADREIAÇÃO	RESP. TÉCNICO
0	EMISSÃO INICIAL	04/2020	RUBIA K.	HAMILTON F. SCHENKEL
1	CONFORME COMENTÁRIOS DAE	04/2020	CLAYTON	HAMILTON F. SCHENKEL
2	CONFORME COMENTÁRIOS DAE	07/2020	BRUNO PINEDA	HAMILTON F. SCHENKEL
3	INCLUSÃO DOS TRECHOS 5 E 6	11/2020	ACM	HAMILTON F. SCHENKEL
4	ALTERAÇÃO DOS TRECHOS 1, 4 E 6; INCLUSÃO DO TRECHO 7	03/2021	ACM	HAMILTON F. SCHENKEL

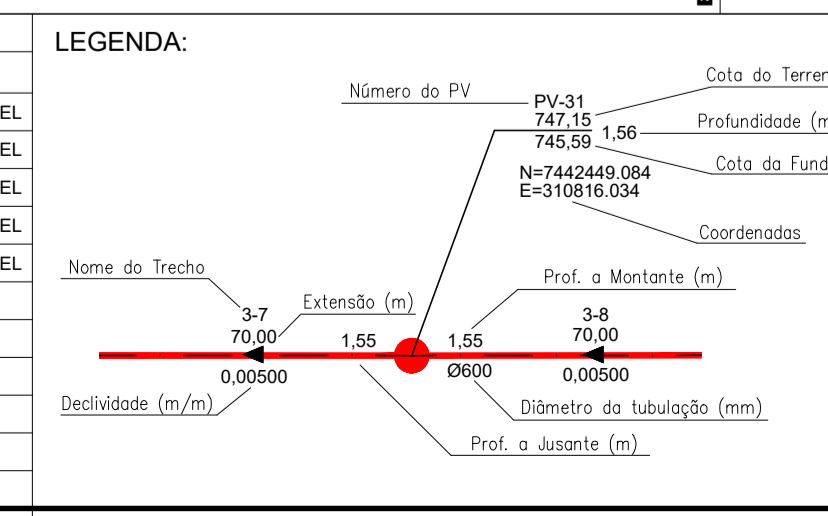

**OBSERVAÇÃO:**

\*OS DANOS CAUSADOS ÀS INSTALAÇÕES SUBTERRÂNEAS SERÃO DE INTEIRA RESPONSABILIDADE DA EXECUTORA DAS OBRAS, INDEPENDENTE DA INTERFERÊNCIA CONSTAR OU NÃO NOS DESENHOS DOS PROJETOS. TODAS AS INTERFERÊNCIAS DEVERÃO SER CONFIRMADAS JUNTO AS CONCESSIONÁRIAS POR OCASIÃO DA OBRA\*

ASSUNTO: PROJETO EXECUTIVO - REDE COLETORA DE ESGOTO BAIRRO RECANTO FLORESTAL - JUNDIAÍ / SP

REDE COLETORA DE ESGOTOS - PLANTA GERAL

FOLHA Nº: 01/03

DATA: ABRIL/2020

ESCALA: 1:1500

CONTRATANTE: DAE S/A - ÁGUA E ESGOTO

EMPRESA CONTRATADA: TRENTE

COORDENADOR GERAL DO PROJETO: ARROVAÇÃO: RESP. TÉCNICO PROJETO: PROJETO: ANA BEATRIZ LIMA

RESPONSÁVEL TÉCNICO PROJETO: ARROVAÇÃO: HAMILTON FERNANDO SCHENKEL

CREA Nº: SP 0601198864 ART Nº: DE-2897-20-E01-30

REVISÃO: 4